순창군 정책사업 발전 방향 연구 용역 최종보고서

2024. 12.



제 출 문

순창군의회 의장 귀하

본 보고서를 전북 순창군 정책사업발전 방향 연구

용역 최종 보고서로 제출합니다.

발 주 처 | 순창군의회 | 의원 연구단체

연 구 기 관 | 틱옴터

책임연구원 | 임영언 | 전남대학교

|| 목 차 ||

I. 연구개요	9
1. 연구 배경 및 목적	9
2. 연구 방법	17
3. 연구 계획 및 세부 내용	18
II. 중앙부처 정책 동향 및 대응 계획 분석	37
1. 중앙부처 정책 동향 분석	27
2. 전북특별자치도 인구정책과 외국인 유입정책	28
3. 순창군 다문화가정 현황과 지원정책	32
4. 정책환경의 대응 계획 및 분석	33
III. 순창군의 정책 현황 및 발굴	63
1. 순창군의 정책 현황분석	63
2. 정책 구분 및 분류	70
3. 정책 효과성 분석(2023년~2024년 성과)	77
4. 정책사업의 발굴 및 추진 방향	88
IV. 타 지자체 우수 사례분석	95
1. 타 지자체 정책 우수사례	95
2. 세계 국가별 발효음식 유통사례	99
3. 세계발효음식 먹거리 축제 및 월드페스티벌	111
4. 순창 장류 문화축제 현황	115
5. 타 지자체 정책 우수사례 시사점 분석	118
V. 순창군 특화정책 방안 제시	123
1. 순창군 실정과 차별화된 정책 방안	123
2. 지방소멸 대응 기금과 연계 정책 방안	135
3. 순창군 특화정책 방안	139

I

연구개요

1. 연구 배경 및 목적
2. 연구 방법
3. 연구 계획 및 세부 내용

1. 연구 배경 및 목적

1) 연구 배경

○ 연구의 필요성

- 중앙정부의 정책환경에 능동적으로 대처하고 순창군에 적합한 사업 발굴
- 전북 특별자치도 출범에 따른 새로운 정책사업 대안 제시
- 이를 위해 현재 순창군의 추진 중인 정책 현황을 검토 분석하고 사례개발을 통해 순창군 미래성장동력 사업 발굴
- 순창군의 고령화, 지역소멸, 인구감소에 대처한 주민복지, 안전 제고를 통한 삶의 질 향상

○ 지속적인 인구감소와 고령인구의 증가

- 순창군은 2022년 기준 26,727명으로 2013년 대비 10년 동안 인구가 급속하게 감소(3,545명, 11.7%)하였지만, 2022년 인구증감률의 감소 추세가 줄어든 것으로 나타남.



[순창군 인구 및 인구증감률 추이]

- 인구감소의 큰 요인 중 하나인 인구 자연 감소는 2016년까지 잠시 줄어들었지만, 이후 계속 늘어나 2022년에는 사망자 수(453명)와 출생자 수(72명)가 최고치와 최저치를 경신함.

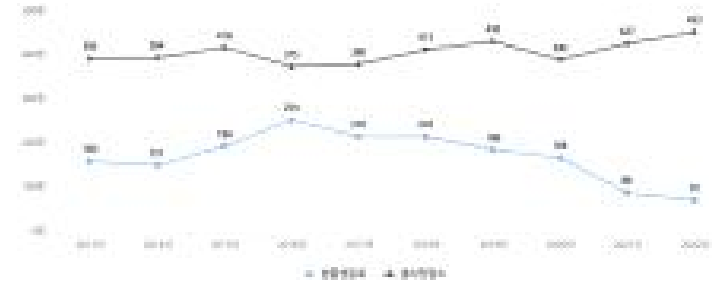

[순창군 출생자 및 사망자 추이(2013년~2022년)]

○ 청년층의 이탈 가속화 및 출생자 수 급감

- 출생자 수의 감소는 합계출산율과 조출생률의 급감으로 나타나고 있으며, 최근 발표한 2022년 (잠정)합계출산율은 0.82명으로 2021년 0.946명 보다도 더 악화 상황임.

[순창군 가임 여성수 및 합계출산율 현황]

구분	2013	2014	2015	2016	2017	2018	2019	2020	2021
가임여성수 (15-49세)	5,147	5,105	5,030	4,917	4,729	4,508	4,250	3,969	3,602
가임여성수 변화율	-	-0.823	-1.491	-2.298	-3.975	-4.902	-6.071	-7.080	-10.189
합계출산율	1.212	1.144	1.475	2.017	1.795	1.816	1.639	1.660	0.946

※자료: KOSIS 통계청 인구 동향 조사 시군구 인구 동태 건수 및 동태율

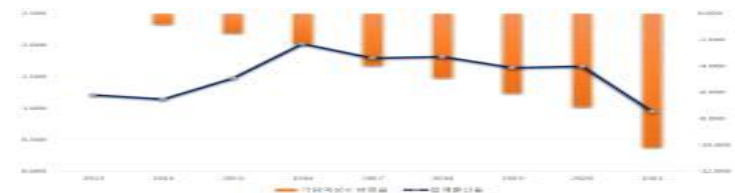

[순창군 가임여성수 및 합계출산율 추이 (2013년~2021년)]

- 순창군의 최근 5년간 평균 조출생률 증감폭(55.5%)은 전국 시군구 평균(28.2%)보다 상대적으로 높으며, 급감하는 추세를 보임.

- 5년간(2016~2021년) 지속되었던 순유출 형태가 2022년 순유입으로 전환되어 순이동률이 +1.04%로 분석됨.

[연도별 인구이동 현황]

구분	2016	2017	2018	2019	2020	2021	2022
총인구(명)	29,949	29,698	29,209	28,382	27,810	26,855	26,727
총전입(명)	3,988	3,425	3,328	2,736	2,913	2,469	2,680
총전출(명)	4,180	3,519	3,626	3,323	3,265	3,010	2,403
순이동(명)	-192	-94	-298	-587	-352	-541	277
*순이동률(%)	-0.64%	-0.32%	-1.02%	-2.07%	-1.26%	-2.01%	+1.04%

※자료:KOSIS 통계청 국내인구이동통계 시군구별 이동자수



[순창군 인구이동 추이(2015년~2022년)]

- 2022년 연령별(10세단위), 월별 인구 변화에서 60대(60~69세)와 80대(80~89세)의 인구가 증가하는 것으로 분석됨.

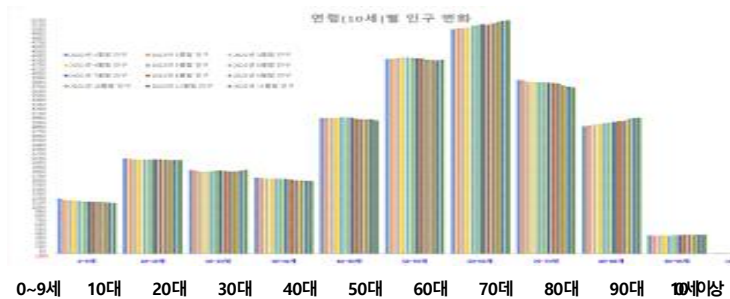

※ 자료출처 : 행정안전부 홈페이지, 주민등록통계

- 「순창군 청년 기본 조례」에 따라 18세에서 49세의 군민을 청년으로 볼 때, 2022년 7,007명이었던 청년인구가 2017년대비 5년동안 2,422명이 감소하였는데 이는 같은 기간 총인구 감소분 2,971명의 81.5%를 차지하

는 것으로 분석됨.

(단위:명, %)

구분	2016	2017	2018	2019	2020	2021	2022
계	9,754	9,429	8,995	8,409	7,880	7,213	7,007
18세~19세	618	558	564	550	479	459	456
20대	2,540	2,476	2,361	2,211	2,076	1,906	1,896
30대	2,718	2,607	2,479	2,227	2,001	1,752	1,644
40대	3,878	3,788	3,591	3,421	3,324	3,096	3,011
총인구(명)	29,949	29,698	29,209	28,387	27,810	26,855	26,727
구성비	36.32	35.11	33.49	31.31	29.34	26.86	26.21
전년 대비 증감율	-	-3.33	-4.60	-6.51	-6.29	-8.46	-2.86

※자료: 행정안전부 주민등록통계

2) 지리적 위치 및 생활 인프라

○ 순창읍 및 인접 지역 (8) :

- 순창읍, 인계, 적성, 유등, 풍산, 금과, 팔덕, 구림(10~15분의 접근성) 순창읍을 중심으로 5개 면이 인접, 2개면은 인접하고 있어 10~15분 내외로 접근 가능.

○ 외곽지역 (3) :

- 동계, 복흥, 쌍치(순창읍보다 인접 시·군 접근성 우세)



[지역 간 접근성]

○ 생활 인프라 (교육)

- 옥천인재숙: 순창군은 2003년부터 학업을 위해 타 지역으로의 전출과 도시권에 비해 뒤떨어진 지역 내 교육환경을 보완하고, 지역의 학생들이 지역 안에서 성장하여 장기적으로는 지역에 보탬이 되는 인재로 성장할 수 있도록 공립 기숙형 방과 후 학습시설을 설치, 운영하고 있음.
- 서울·경기권 대학 진학 등 성과를 거두고 있으며, 대학 등록금 등 부모의 경제적 부담을 해소하기 위해 재학 4년의 매 학기 최대 200만원 까지 대학생 생활 지원금을 지원하여 큰 호응을 받고 있음.

구분	세부 내용
설립	· 2003년 6월 14일 (재)순창군옥천장학회
선발인원	· 225명 (중3 60명, 고1~고3 학년별 55명)
강사구성	· 13명 (국어 4명, 영어 4명, 수학 4명, 코딩 1명) ※강사 공개모집 : 1차 서류, 2차 면접 심사를 통해 선정
근무인원	· 10명(원장 1명, 교무실장 1명, 영양사 1명, 사감 3명, 기타 4명)
운영형태	· 순창군옥천장학회 위탁 운영
학사운영	· 방과 후 국어, 영어, 수학 위주 수업 후 자율학습 지도 · 중3 ~ 고1 : 기초학력강화, 고2 ~ 고3 : 수능대비(수준별 반 편성) · 일요일에는 자율학습 및 사회·과학 등 기초학력 증진 프로그램 진행 · 학력성취도를 위해 격주 · 월말 평가 시행(1, 3주) · 옥천인재숙 사관반 운영 고1~고3 3개반 (반별 15명 내외)



위치도



전경 사진

- 농촌 유학: 순창군은 먼 단위 활력저하 및 먼 단위 초등학교의 폐교 위기를 극복하는 방안으로 농촌 유학을 적극적으로 추진하고 있음
- 2022년 시범사업 추진 : ` 22.10.1~` 23.2.28. 복흥 동산초, 홈스테이 4명(`23년 3명 연장)

- 2023년 추진현황 : ` 23. 3. 1. ~ ` 24.2.29. 18명(유학센터 3, 가족 체류형 15) ※가족 포함 31명

※ 협력학교 및 농촌유학생 현황 : 5개 학교(인계·적성·팔덕·동산·쌍치초) 18명(신규 15, 연장 3)

3) 경제활동 인구 및 일자리 현황

○ 경제활동인구 및 취업자 현황

- (경제활동인구) 2022년도의 고용률은 2021년 대비 소폭 상승하였으나, 15~64세 고용률은 하락(75.1% → 73.6%)하였고, 실업률은 감소 후 증가(0.9%→1.7%)하였음.

[경제활동인구 총괄]

항목	2021.1/2	2021.2/2	2022.1/2	2022.2/2
15세이상인구 (천명)	22.5	22.2	22.1	22.2
경제활동인구 (천명)	15.8	16.1	16.1	16.0
취업자 (천명)	15.5	15.9	16.0	15.7
실업자 (천명)	0.3	0.1	0.1	0.3
비경제활동인구 (천명)	6.7	6.1	5.9	6.3
경제활동참가율 (%)	70.2	72.3	73.1	71.8
고용률 (%)	68.7	71.7	72.6	70.6
15~64세 고용률 (%)	75.1	78.5	78.7	73.6
실업률 (%)	2.2	0.9	0.6	1.7

※자료: 통계청 지역별 고용조사 - 시군구 경제활동인구 총괄

- (산업별 취업자) 농업, 임업 및 어업종사군이 가장 높은 것으로 나타났으며, 다음으로는 사업·개인·공공서비스 및 기타 순으로 나타남.

[주소지 기준 산업별 취업자]

산업별	2021.1/2	2021.2/2	2022.1/2	2022.2/2
	취업자(천명)	취업자(천명)	취업자(천명)	취업자(천명)
계	15.5	15.9	16.0	15.7
농업, 임업 및 어업 (A)	8.1	8.7	9.0	8.6
광·제조업(B,C)	0.9	0.9	1.0	1.1
건설업 (F)	0.8	0.8	0.7	0.5
도소매·음식숙박업(G,I)	1.1	1.0	0.8	1.1
전기·운수·통신·금융(D,H,J,K)	0.6	0.5	0.5	0.7
사업·개인·공공서비스 및 기타(E,L-U)	4.1	4.0	4.0	3.8

※자료: 통계청, 지역별 고용조사, 주소지 기준

- (직업별 취업자) : 농림어업 숙련종사자> 서비스·판매 종사자> 단순 노무 종사자 순으로 분석됨.

[주소지 기준 직업별 취업자]

산업별	2021.1/2	2021.2/2	2022.1/2	2022.2/2
	취업자(천명)	취업자(천명)	취업자(천명)	취업자(천명)
계	15.5	15.9	16.0	15.7
관리자, 전문가 및 관련 종사자	1.2	1.0	0.8	0.9
사무종사자	1.4	1.5	1.5	1.1
서비스·판매 종사자	1.9	1.8	1.7	1.9
농림어업 숙련종사자	8.1	8.6	9.0	8.6
기능·기계조작·조립 종사자	1.3	1.3	1.3	1.4
단순 노무 종사자	1.6	1.8	1.7	1.8

※자료: 통계청, 지역별 고용조사, 주소지 기준

- (연령대별 취업자) 2021년에서 2022년간 65세 이상 취업자는 상승하였으나, 그 외 15세~64세의 인구 구간의 취업자는 모두 하락한 것으로 분석됨.

[연령대별 취업자]

산업별	2021.1/2		2021.2/2		2022.1/2		2022.2/2	
	취업자(천명)	고용률(%)	취업자(천명)	고용률(%)	취업자(천명)	고용률(%)	취업자(천명)	고용률(%)
계	15.5	68.7	15.9	71.7	16.0	72.6	15.7	70.6
15 - 29세	0.7	31.8	0.8	38.0	0.7	31.2	0.6	26.4
30 - 49세	3.7	80.5	3.7	83.6	3.6	84.9	3.3	79.0
50 - 64세	5.7	85.9	5.8	87.8	5.9	89.8	5.7	85.1
65세이상	5.4	59.2	5.7	62.0	5.9	64.0	6.1	66.5
55세이상	9.2	67.2	9.7	70.4	10.1	72.7	10.0	71.6

※자료: 통계청, 지역별 고용조사

○ 일자리 여건

- (농공단지) 순창군에는 5개 농공단지가 있으며 총 31개 업체가 가동 중(전체 분양율 91.7%)으로 647명의 인력을 고용하고 있음

[순창군 농공단지 현황]

농공단지	위 치	업 체 수	조성면적 (㎡)	분양대상 면적(㎡)	주 생산품	고용 인원 (명)	비 고 (분양율)
가남	순창읍 가남리 203-4외 8필지	2개 업체 (가동 2)	82,529	61,623	고추장, 된장 간장 등	171	100%
풍산	풍산면 죽전리 929외 11필지	9개 업체 (가동 8, 휴업 1)	138,330	111,920	면사, 금속제품 등	157	90% 2필지 미분양
인계	인계면 노동리 720외 11필지	10개 업체 (가동 10)	148,990	121,692.7	고추장, 된장 아이스크림, 강관	182	100%
쌍암	인계면 쌍암리 902외 8필지	8개 업체 (가동 6, 미착공 1, 건설 중 1)	121,146	67,252	혼합 음료, CCTV, 건강식품	53	100%
풍산제2	풍산면 죽전리 957외 2필지	6개 업체 (가동 5, 건설 중 1)	169,768	124,178	면사, 타일	84	88% 2필지 미분양
계	-	총 35개 업체 (가동 31개) (휴업 1개) (건설 중 2개) (미착공 1개)	660,763	486,666 (분양 460,463) (미분양 26,203)	-	647	전체 분양율 (91.7%)

※ 2023년 5월 기준

- (청년창업) 순창군에서는 2018년부터 청년창업 지원을 해오고 있으며, 2023년 상반기까지 총 48개소가 지원받았으며, 코로나19 등 영향에도 불구하고 80% 이상이 정상적으로 영업 중인 것으로 나타났음.

1) 사업장 인테리어 등 시설비 및 기계장비 구축비 지원, 총사업비의 50% 최대 20백만원

연도별	2018	2019	2020	2021	2022	2023 상반기	계
창업자 수(개소)	3	8	16	8	7	6	48
폐업	2	2					4
휴업 등			3	1			4

※ 자료 : 순창군 내부 자료

2. 연구 방법

○ 문헌조사

- 정부 중앙부처의 정책 동향 분석
- 전라북도 특별자치도 정책 동향에 따른 전략사업 도출 제시
- 순창군의 정책환경 검토 및 분석
- 지역소멸, 인구감소 등 정책환경에 능동적인 대응 계획 및 분석
- 순창군의 정책 성격 및 실현 가능성 기준 사업 구분 및 분류
- 기존 정책사업의 발전적 수정 및 보완 제시
- 차별화된 신사업 및 순창군 미래성장동력 정책사업 발굴 제시

○ 사례조사

- 타 지자체 정책 우수사례 발굴 분석
- 타 지자체 정책 우수사례 시사점 분석
- 타 지자체 우수사례를 통한 순창군 특화정책 방안 제시

3. 연구 계획 및 세부 내용

1) 순창군의 정책 현황 검토 및 분석

○ 장류 및 미생물 산업, 농생명바이오산업



[장류산업특구 일원 전경]

- 고추장 등 장류를 기반으로 한 순창군의 사업체는 2,132개로 제조업은 270개 수준이며, 전통고추장민속마을의 경우 세대교체 시기로 2세대들의 미생물을 활용한 기능성 제품 개발 등 창업에 대한 수요가 높음.
- 순창군은 2016년 ‘한국전통발효문화산업단지 투자선도지구’ 선정 및 유용미생물은행 건립 등 최고 수준의 미생물연구 인프라 보유
- 장류산업특구와 투자선도지구 연계 및 유용미생물은행 등 관련 인프라를 활용하여 중장기적인 장류·미생물산업 융복합사업 추진에 따른 일자리 창출 등 지역경제 활성화 추진
- 장류 산업 특구 현황

구 분	세부 내용
최초 지정일	· 2004년 12월 30일
사업자/사업 기간	· 순창군수 / 2004년~2023년
지정사유	· 장류분야 육성·지원 체계를 형성하여 업체 공동으로 장류제조업체의 자금력과 기술력 부족을 해결할 수 있는 거점 마련
위치	· 전라북도 순창군 순창읍 백산리 805일원
면적	· 353,322㎡

- 장류 특구 기업 고용인원

(단위: 명)

지표	'19 실적	'20 실적	'21 실적	'22 실적
고용인원	356	298	276	313

- 장류특구 기업 수

(단위: 개)

지표	'19 실적	'20 실적	'21 실적	'22 실적
기업 수	48	41	37	41

- 장류 특구 기업 매출액

(단위: 백만원)

지표	'19 실적	'20 실적	'21 실적	'22 실적
매출액	46,20.0	38,819	34,248	48,350

- 연도별 방문객 현황(명)

(단위: 명)

관광지	2018	2019	2020	2021	2022
계	1,318,113	1,283,281	282,869	289,703	493,717
고추장민속마을	1,210,140	1,149,633	253,205	178,462	322,928
장류체험관	15,506	18,820	2,543	4,261	5,767
발효소스도굴	62,424	87,047	22,686	66,053	51,836
푸드사이언스관	-	-	-	-	59,508
웅기체험관	4,744	4,248	1,439	4,097	4,021
장류박물관	25,299	23,533	2,996	36,830	49,657



○ 건강장수과학특구(שללנד)



[건강장수과학특구 일원 전경]

- 순창군은 2008년 건강장수과학특구를 지정받아 건강·힐링 교육 및 복지부 노후준비교육 등 건강장수와 관련된 다양한 연구개발과 프로그램을 전국민을 대상으로 진행해 오고 있음

- 특히, 치유(힐링)의 대표 관광지 육성을 위해 특구 일원을 쉼(SHIL, Sustainable Health In Life)랜드로 명명하고 지역자원의 활성화에 선제적으로 대응하고 있음

- 식문화 실습관(카페), 황토 방갈로, 찜질방, 명상관, 체험과학관, 힐링 공원, 구절초동산, 치유의 정원 등 기반을 토대로 힐링과 여가, 치유와 휴식을 위한 웰니스 관광지 조성 완료

※ '22~'23년 지방소멸대응기금 투자계획과 연계하여 생활인구 확대를 위해 일과 휴식의 병행을 원하는 수요계층을 흡수하기 위해 '위케어션' 기반 확충 중

- 건강장수과학특구 현황

구 분	세부 내용
최초 지정일	· 2008년 12월 31일
사업자/사업 기간	· 순창군수 / 2007년~2012년
지정 사유	· 고령사회로 진입함에 따라 건강장수 및 노인을 수요층으로 하는 방대한 고령친화시장이 형성될 것으로 예상됨 · 이에 순창군은 전국 최고의 장수고을이라는 지역 특성과 인프라 및 기존의 특화사업인 장류산업을 연계하여 건강장수 및 고령친화 산업을 핵심 전략산업으로 집중적으로 육성하여 지역경제 활성화를 도모하고자 함
위치	· 전라북도 순창군 인계면 쌍암리 산 159번지 일원
면적	· 296,467㎡

- 건강장수특구 기업 고용인원

(단위: 명)

지표	'19 실적	'20 실적	'21 실적	'22 실적
고용인원	17	40	45	67

- 건강장수특구 기업 수

(단위: 개)

지표	'19 실적	'20 실적	'21 실적	'22 실적
기업수	3.7	6	5	6

- 건강장수특구 기업 매출액

(단위: 백만원)

지표	'19 실적	'20 실적	'21 실적	'22 실적
매출액	712.3	1,132.6	1,446.9	7,980

- 연도별 방문객 현황

(단위: 명)

구 분	2018	2019	2020	2021	2022
계	17,122	15,378	9,814	11,413	23,910
실랜드 프로그램 참여	17,122	15,378	9,814	10,971	22,445
방갈로(* 21년 8월 개방)	-	-	-	442	1,465

○ 친환경농업

- 순창군은 친환경농업 인증 면적과 농가 수는 전라북도 내 1위로 관련 생태계를 확충하고 청년창업 등 일자리 창출을 위한 여건 조성에 역점

※ '22~' 23년 지방소멸 대응기금 투자계획에 유기 가공식품 창업지원 시스템 구축 등을 위한 유기농 창업 인프라 구축사업을 반영하여 추진 중

- 최근 친환경농업은 실천 농가의 고령화(은퇴, 포기 등) 및 친환경 농지 인계 어려움 등 인구감소에 따른 영향이 커 지역 내 유기 가공식품 전문가 발굴 창업 관련 교육, 유기 가공식품 창업자 대상 보조사업 확대 등 다양한 사업을 추진할 계획

[전라북도 친환경농업 현황]

시·군	인증면적(ha)			농가수(호)		
	'22년	'21년	증감 (감소율)	'22년	'21년	증감 (감소율)
합 계	5,210	5,359	△149 (2.8%)	3,718	3,980	△262 (6.6%)
전주	241	257	△16 (6.2%)	406	405	1
군산	463	526	△63 (12.0%)	454	460	△6 (1.3%)
익산	465	506	△41 (8.1%)	293	335	△42 (12.5%)
정읍	266	291	△25 (8.6%)	165	175	△10 (5.7%)
남원	283	318	△35 (11.0%)	235	245	△10 (4.1%)
김제	221	285	△64 (22.5%)	165	216	△51 (23.6%)
완주	231	238	△7 (2.9%)	254	281	△27 (9.6%)
진안	427	384	43	203	222	△19 (8.6%)
무주	240	228	12	153	156	△3 (1.9%)
장수	82	69	13	66	63	3
임실	107	114	△7 (6.1%)	85	88	△3 (3.4%)
순창	1,106	1,190	△84 (7.1%)	820	887	△67 (7.6%)
고창	819	668	151	283	294	△11 (3.7%)
부안	259	285	△26 (9.1%)	136	153	△17 (11.1%)

○ 강천산군립공원

- 매년 100만 명 내외가 방문하는 순창군의 대표 관광지로 전통고추장 민속마을(발효테마파크) - 수체험센터-강천산군립공원 간 연계를 통해 시너지 제고

구분	세부 내용
위치	· 순창군 팔덕면(청계·장안·서흥)·구림면(자양·월정·화암) 지내
지정 일자	· 1981년 01월 07일 (전국 최초 군립공원)
시설현황	· 공원면적 : 15.8km(1,840ha) · 주요시설 : 웰빙(맨발)산책로 2.5Km, 병풍폭포(40m), 숲속목재 데크 산책로(2.6Km), 현수교(76m), 구장군 폭포(120m), 야간명소화(1.3Km)
운영방식	· 순창군 직영
운영기간	· 주간 : 연중 (설날·추석 연휴기간 무료입장) · 야간 : 5. 1. ~ 11. 15.(18:00 ~ 22:00) ※ 운영기간 변동 될 수 있음

- 연도별 방문객 현황(명)

(단위: 명)

관광지	2018	2019	2020	2021	2022
강천산군립공원	1,077,866	1,029,633	715,049	743,682	858,595

○ 강천힐링스파

구분	세부 내용
위치	· 순창군 팔덕면 청계리 839일원 (강천산군립공원 인근)
시설현황	· 지상1층 : 치유누리실, 사우나실, 샤워장, 사무실, 의무실 등 · 지상2층 : 도반욕실, 족욕CAFE, 편백수면실, 미생물 아토피 치유실, 스펙바 등 · 야외(온천관광정원) : 온천 족욕장, 노천탕, 동굴형 체험관, 산책로 등
운영방식	· 순창군 직영



강천산군립공원



강천힐링스파

Ⅱ 중앙부처 정책 동향 및 대응 계획 분석

1. 중앙부처 정책 동향 분석
2. 전북특별자치도 인구정책과 외국인
유입정책
3. 순창군 다문화가정 현황과 지원정책
4. 정책환경의 대응 계획 및 분석

1. 중앙부처 정책 동향 분석

- 1993년 ‘산업연수제’, 2000년 ‘연수취업제’, 2007년 ‘고용허가제’ 등이 차례로 시행되는 과정에서 한국 정부의 외국인 정책은 기본적으로 필요한 인력 수급.
- 2021년 10월 행정안전부는 국가균형발전위원회 심의를 거쳐 전국의 228개 기초지자체 (시·군·구) 중에 89곳을 인구감소지역으로 지정.
- 2022년 6월 10일 행정안전부는 지역이 주도하여 인구감소 및 지방소멸 문제에 효과적으로 대응하고 국가는 행·재정 적으로 지원하기 위한 제도적 기반 마련하기 위한 목적으로 「인구감소지역 지원 특별법」을 공포하고 2023년 1월 1일부터 시행.
- 법무부 또한, 2022년 7월 25일 지역의 특성과 요구를 반영하는 비자로 지역인재 확보와 국가 균형발전을 도모하는 제도로 ‘지역특화형 비자’ 시범 시행을 발표하고 공모를 통해 28개 사업수행 지역을 선정했고 시범사업(2022.10.4.~2023.10.3.).
- 지역특화형 비자 사업은 중앙부처-지자체 협업으로 인구감소지역 외국인 주민 확보와 외국인 정착 프로그램 운영을 지원하는 정책.
- 인구 위기에 대응하고 지역균형발전을 위한 투트랙(Two Track) 이민 정책으로 유형 1(지역 우수인재)과 유형2(동포가족) 사업이 제시.
- 2024년 1월에 나온 제4차 외국인정책 기본계획(2023~2027)의 제2부 주요 추진과제에 지역특화형 비자 사업이 정규사업화. 2024년 1월 26일 선정된 지자체의 수 66개 지자체(시범사업 지자체 28개). 특히, 경북(16개), 경남(11개), 전북(10개), 충남(9개), 충북(6개), 경기(2개)와 부산(3개)과 대구(2개)는 관내 인구감소 지역 전체가 지역의 특성과 요구를 반영하는 지역인재로 외국인(동포 포함)을 유치하고 있음.



2. 전북특별자치도 인구정책과 외국인 유입정책

1) 지역특화형 비자 지역우수인재 유형: F-2-R

○ 제도 주요 내용

- 원칙: 인구감소지역에 실거주 및 취업/창업할 것을 조건으로 허가
- 예외: 거주 또는 취/창업을 다르게 설정할 필요가 있다고 인정되는 경우 유형 A,B,C,D에 따라 허가

지역특화형 비자 지역우수인재 유형: F-2-R

유형A : 추천지역에 거주하고 동일 광역지자체에서 취업 가능

유형B : 추천지역에 가족과 동반 거주하고 광역지자체 내에서 취업 가능

유형C : 광역지자체 내에서 거주하고 추천지역에 취업

유형D : 광역지자체 내에서 거주하고 추천지역에 창업

※ 추천지역 : 정읍시, 남원시, 김제시, 진안군, 무주군, 장수군, 임실군, 순창군, 고창군, 부안군

※ 제외 대상

기술연수(D-3), 일반연수(D-4), 호텔유흥(E-6-2), 계절근로(E-8), 비전문취업(E-9), 선원취업(E-10), 기타(G-1), 관광취업(H-1) 자격 소지자
 구직(D-10) 자격 소지자 중 직전 체류자격이 상기 제한 대상에 해당하는 자
 특정활동(E-7) 자격 소지자 중 근무처 변경 제한 기간 및 기존 근로계약 기간이 경과하지 아니한 자
 출국을 위한 체류기간 연장 허가 또는 출국기한 유예를 받은 자
 단기체류자격을 소지한 사증발급신청 등 첨부서류에 관한 고시 국가 국민 최근 5년 이내 지역특화형 지역우수인재 및 동반가족 체류자격으로 체류한 적이 있는 자

○ 지역특화형 비자 (F-2-R) 신청요건

- 학력 : 국내 전문학사 이상 학위취득자(예정자)
- 소득 : 전년도 1인당 국민총소득(GNI) 70%(<29,740,900원*> 이상 충족
- * 신청일 기준 전년도 GNI가 발표되지 않았을 경우 전전년도 기준 적용

○ 거주지: 사업 선정 인구감소지역 실거주

- 취업: 지역특화업종에 취업
- 자격(소양): 사회통합프로그램 3단계 이상 이수 or 사전평가 4단계 이상 배정 or 한국어 능력시험(TOPIK) 3급 이상 취득

○ 품행: 국내의 법령위반 사례 없을 것

- 국적제한 : 기초지자체별 특정 국적 40% 미만 모집
- 인력제한 : 기업체 당 고용보험 가입 내국인 고용인원의 50%(최대 20명) 고용

2) 지역특화형 비자 재외동포 유형: F-4-R

○ 대상자

- (기존 거주자) 지역특화형 비자 시행 이전, 인구감소지역에서 2년 이상 거주하고 있는 외국국적동포
- (국내 전입자) 비인구감소지역 거주하다가, 인구감소지역에 가족과 동반 이주하려는 60세 미만 동포
- (해외 전입자) 해외에 거주하다가 사업 선정 지자체로 가족과 동반 이주하려는 60세 미만 동포

○ 서류제출(상시, 외국인-시군/경진원)

- 매월 20일까지 접수분 심사(시군/전북특별자치도 경제통상진흥원)
- 순창군의 경우 경제교통과에서 해당 업무 관할하고 있음
- 시군·경진원 일자리센터 모두 접수 가능
- * 시군에서는 20일까지 서류 완료분 경진원 송부 주2

※ 20일이 공휴일인 경우 전일까지

* 시군·경진원에 접수된 서류 취합하여 심사

추천자 심사- 도는 법무부, 관할 출입국에 명단 통보

체류자격변경신청- 외국인이 관할 출입국 사무소에 제출

지역특화형 비자 제도는 인구위기 극복 및 국가균형발전을 위한 정책으로서 외국인만을 위한 정책이 아닙니다. 특히, 국내 수도권에 집중된 동포와 외국인이 인구감소지역의 인력 부족분야에 취업할 수 있도록 유도하여 지방의 인력난을 해소하고자 하는 정책입니다.

전북특별자치도는 국민의 불안을 최소화할 수 있도록 앞으로도 신중하고 균형 있는 정책을 추진해 나가겠습니다.

3) 취업, 창업 허용업종(전북 시군별 업종현황, 일부 변동 가능)

시군	허용업종
정읍시	식료품제조업(C10), 섬유제품제조업(C13), 펄프 및 종이제품 제조업(C17), 화학물질 및 종이제품 제조업(C20), 의료용 물질 및 의약품 제조업(C21), 고무 및 플라스틱 제품 제조업(C22), 비금속 광물제품 제조업(C23), 1차 금속 제조업(C24), 금속가공 제품 제조업(C25), 전자부품 등 제조업(C26), 전기장비 제조업(C28), 자동차 및 트레일러 제조업(C30), 기타제품 제조업(C33), 금융업(K64), 보건업(Q86) 사회복지서비스업(Q87)
남원시	농업(A01), 식료품제조업(C10), 목재 및 나무제품 제조업(C16), 금속가공 제품 제조업(C25), 기타제품 제조업(C33), 금융업(K64), 보건업(Q86) 사회복지서비스업(Q87), 연구개발업(M70)
김제시	농업(A01), 식료품제조업(C10), 섬유제품제조업(C13), 펄프 및 종이제품 제조업(C17), 화학물질 및 종이제품 제조업(C20), 고무 및 플라스틱 제품 제조업(C22), 비금속 광물제품 제조업(C23), 1차 금속 제조업(C24), 금속가공 제품 제조업(C25), 전자부품 등

	제조업(C26), 전기장비 제조업(C28), 기타 및 기계장비제조업(C29), 자동차 및 트레일러 제조업(C30), 가구 제조업(C32), 기타 제품 제조업(C33), 폐기물 수집 운반, 처리 및 원료재생업(E38), 도매 및 상품 중개업(G46), 금융업(K64), 보건업(Q86) 사회복지서비스업(Q87)
진안군	식품제조업(C10), 금융업(K64), 보건업(Q86) 사회복지서비스업(Q87)
무주군	식품제조업(C10), 금속가공 제품 제조업(C25), 금융업(K64), 보건업(Q86) 사회복지서비스업(Q87)
장수군	농업(A01), 식품제조업(C10), 비금속 광물제품 제조업(C23), 1차 금속 제조업(C24), 보건업(Q86) 사회복지서비스업(Q87)
임실군	농업(A01), 식품제조업(C10), 목재 및 나무제품 제조업(C16), 음식점 및 주점업(I56), 도매 및 상품 중개업(G46)
순창군	농업(A01), 식품제조업(C10), 고무 및 플라스틱 제품제조업(C22), 금속 가공제품 제조업(C25), 자동차 및 트레일러 제조업(C30), 기타제품 제조업(C33), 폐기물 수집 운반, 처리 및 원료재생업(E38), 음식점 및 주점업(I56), 금융업(K64)
고창군	식품제조업(C10), 음료제품제조업(C11), 비금속 광물제품 제조업(C23), 가구제조업(C32), 기타제품제조업(C33), 금융업(K64)
부안군	식품제조업(C10), 펄프 및 종이제품 제조업(C17), 고무 및 플라스틱 제품 제조업(C22), 금속가공 제품 제조업(C25), 기타제품 제조업(C33), 금융업(K64)

4) 지역특화형 외국인력 확보 경쟁을 위한 순창군의 대응

- 지역특화형 외국인력 유치(F-2 R, E-7-4 비자 설명회)
- 농촌인구소멸, 저출산 고령화 등에 대응 외국인력 유치-순창군 참여

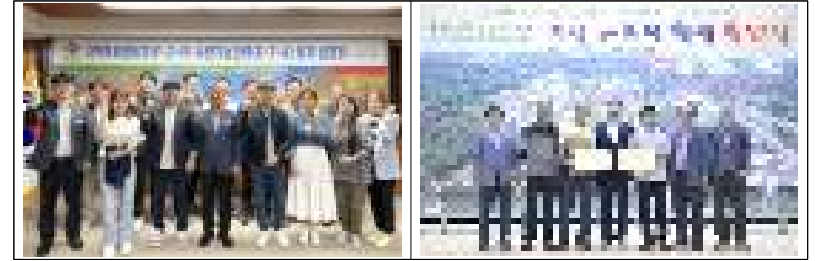

3. 순창군 다문화가정 현황과 지원정책

(1) 순창군 내 다문화가정 현황과 다문화 복지정책

순창군 내 2023년 12월 말 다문화가정이 315세대를 차지. 필리핀 49세대, 중국 61세대, 일본 43세대, 베트남 115명, 태국 6명, 몽골 5명, 우즈베키스탄 5명, 캄보디아 25명, 라오스 4명, 네팔 1명, 러시아 1명 등



다문화 정책 수행기관인 순창군 다문화가족센터는 통번역사, 이중언어 코치, 상담인력, 사례관리사, 아이돌봄담당, 한국어 강사, 원어민 강사 등 56명이 활동 중. 결혼이민자 한국어 역량강화교육, 결혼이민자 통번역 지원, 다문화가족 자녀 언어발달지원, 다문화가족의 의사소통문제와 갈등 해소를 위한 가족관계 향상 교육 및 전문가 상담프로그램 등으로 구성.

또한 다문화가족 직업훈련과 취업 지원을 통해 어린이집 결혼이주여

성 원어민강사 지원, 다문화가족의 모국방문 지원사업, 결혼이민자 자동차운전학원 교습비 지원 등의 사업도 진행하고 있음.

4. 정책환경의 대응 계획 및 분석

1) 인구통계학적 현황과 지역 정주 여건

(1) 순창군 인구구성과 인구통계학적 구성

순창군 인구는 2024년 4월 말 기준 26,804명. 순창읍이 10,397명으로 가장 많은 인구가 거주하고 있음. 인계면 1,420명, 동계면 1,904명, 풍산면 1,598명, 금과면 1,711명, 팔덕면 1,386명, 쌍치면 1,864명, 북흥면 2,038명, 적성면 1,248명, 유등면 985명, 구림면 2,213명으로 구성되어 있음. 이는 2023년 12월에 비해 40명이 증가한 수치임. 1세대당 인구는 1.85명으로, 남녀 성비로는 49.20:50.80으로 구성되어 있음. 고령화 추세에도 비교적 장수하는 지역을 보여주고 있음.

순창군 역시 인구소멸의 위험이 사라진 것은 아니지만 최근의 인구증가는 보편적 복지정책과 관련된 것으로 분석됨. 순창군은 2024년 1월부터 4월까지 사망자 수(163명)가 출생자 수(29명)보다 많아 자연감소 인구수만 134명이나 되지만 전입 인구수가 전출 인구수보다 171명이 많아 인구증가를 여전히 유지하고 있음. 순창군은 사망자가 출생아보다 많은 ‘인구 자연감소’ 현상은 여러 가지 복합적인 요인이 결합한 사회적 문제라 해결에 어려움을 겪는 만큼 전입 인구 증가에 적극적으로 노력하며 현실적인 방안 마련에 주력하고 있음.

2023년 기준 출생자 수는 166명이며, 1일 출생은 0.45명에 해당함. 순창군에 재학 중인 학생 수는 2,364명이며, 가구당 0.17명임. 의료서비스의 질과 관련된 중요한 의료인 수는 271명이며, 군민 1인당 99명임.

순창군은 순창만의 보편적 복지정책을 추진하며 도시 인구 유입에 열을 올리고 있음. 이를 위해 추진한 정책이 아동행복수당, 대학생 생활지원금, 농민 기본소득 확대, 청년 종자통장 지원사업 등임. 이외에도 지난해 농촌 유학생 모집을 통해 서울 9명, 경기 9명, 광주 7, 기타 6명 등 31명과 올해 연장한 농촌유학생 10명을 포함해 총 41명이 순창으로 농촌유학을 신청해 전북도 내 1위를 기록했음. 가족까지 포함하면 81명을 순창군에 전입시키는 데 성공한 것임.

(2) 순창군 지리적 특징 및 지역경제 특성

순창군은 노령산맥 동사면에 자리 잡고 있고 동쪽으로 섬진강이 흐르는 분지형 지역으로 특산물로 고추장과 블루베리가 유명함. 순창지역은 농업 중심의 산업구조를 보이지만, 산간지대에 속하여 경지면적이 1만 113ha로 20.7%의 낮은 경지율을 보이고 있음. 논이 7,278ha, 밭은 2,835ha이며, 농가당 경지 규모는 1.7ha로 비교적 영세한 편임.

군청 소재지는 순창읍에 있고 행정구역은 1읍 10면으로 구성되어 있음. 북흥면, 쌍치면은 정읍시와 인접해 있고, 쌍치면, 북흥면의 남쪽은 담양군과 접해있음. 게다가 구림면, 팔덕면, 금과면 등은 서쪽 방면이 모두 담양군과 접해있음. 순창군과 전남 담양군은 오랫동안 통혼권역으로서 오랫동안 교류가 활발했음. 쌍치면, 구림면, 동계면, 인계면 등은 북부지역이 임실군과 접해있음. 풍산면, 유등면 등은 전남 곡성군에 접해있고, 동계면은 남원시와 접해있음.

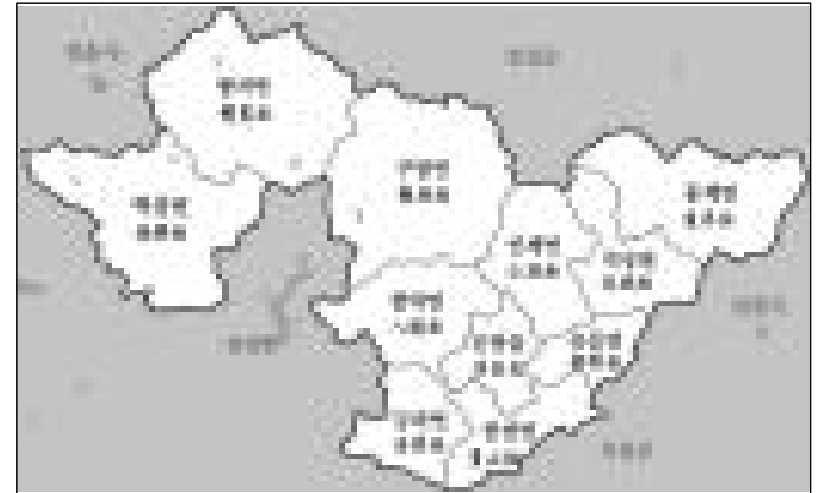

순창읍 주변에는 팔덕면, 인계면, 유등면, 풍산면이 자리하고 있음. 팔덕면 청계리에는 도선국사가 창건했다는 강천사가 자리하고 있음. 순창지역은 1980년대 중반 이후 소규모 가내수공업 형태의 고추장 제조공장이 설립되기 시작하여 군내의 전체공장 가운데 절반 정도를 차지하고 있음. 주로 생산품은 음식료품 관련 제품생산이 가장 높고, 고령토 등 비금속물

생산도 이루어지고 있음. 구림면은 밤의 주산지로 유명함.

순창은 전체적으로 산간지역에 속해 경지면적이 전체의 20.7%로 낮은 경지율을 보이고 있으며, 주요 농산물은 쌀, 보리, 콩 등의 식량작물과 고추, 무, 배추, 감 등이 많이 생산됨. 메주콩과 고추장이 예로부터 유명한 지역임.

전통적인 재래시장은 순창읍 남계리에 있는 순창장, 동계면 현포리의 동계장, 북흥면 정산리의 북흥장, 구림면 운남리의 구림장이 재래시장으로 면면을 가지고 있으나 대도시권 연계 교통발달과 광역권 상업 발달로 점차 침체 현상이 가속화되고 있음. 500호 건설을 통한 도시민 인구 유입 거주 공간 유인정책을 적극적으로 추진 중임.

2) 순창군 정주 여건 환경 대응과 지역 활성화 계획

(1) 지역 접근성을 위한 교통인프라 현황과 개편

○ 순창군 정주 여건 관련 교통인프라 현황

순창은 다수가 산간 지역으로 둘러싸여 있어 교통망 발달이 제한적인 상태였음. 도로망은 순창읍 중심으로 형성되어 별도의 중간 교통거점이 없음. 순창 일대의 자동차 도로로는 고속도로 1개(대구-광주 고속도로), 국도(5개 노선), 지방도(9개)가 연결되고 있음. 순창읍에서 전주, 임실, 남원-담양, 곡성과 연결되는 국도가 교차하고 있으며, 순창읍 시가지 부근에 광주-대구 고속도로가 통과하고 있어 외부 지역으로의 교통접근성은 좋은 편임.

1989년 운암대로 완공으로 임실을 거치지 않고 전주와 직선거리로 연결되어 교통상의 불편은 크게 줄어들었다. 순창은 광주나 전주의 상권에 영향을 많이 받고 있음. 순창군 쌍치면과 북흥면은 산간 지역으로 교통이 불편한 편인데, 쌍치면에서는 담양-정읍 간 국도와 고속도로가 개통되었고, 북흥면에서는 정읍시에서 내장산을 통과하여 전남 장성군 백양사로 이어지는 내장산 관광도로가 지나가고 있음.

조선시대에 순창은 한양과 호남간 남부지방 교통연결망의 주요 거점에 편입되지 않았고, 해방 후에도 주요 도로의 외곽에 위치하였음.

순창은 삼례역~전주[반석]~오천[관촌]으로 이어지는 한양-통영 간 대로의

지선에 해당하는 갈담[임실군 강진면]-순창으로 연결되는 지선 상에 자리하고 있었음. 그러나 순창을 중심으로 남서부에 위치하는 담양현-창평현을 연결하는 도로와 순창의 남부에 위치하는 옥과현[지금의 곡성군 옥과면]-동북현[화순 동북면]을 연결하는 도로의 시작점이었음. 순창에 있던 원(院)은 동원과 서원[순창읍], 남원과 담양을 잇는 도로변에 적성원[적성면 고원리 원촌], 우현원[풍산면 금곡리 우치], 마월원[금과면]이 있었으며, 전주에서 순창을 잇는 도로에는 노현원[인계면 탐리 노령]이 있었음.

순창군은 일제강점기에 담양-남원을 잇는 철도 공사가 추진되었지만 태평양 전쟁을 거치면서 대부분 철거되고, 해방 이후 중단되면서 현재 순창군은 철도가 통과하지 않고 있음. 순창군 공용 버스 정류장은 순창군 순창읍 순화리 115-7번지에 위치하며, 금호 아시아나 그룹의 금호터미널이 소유하고 있음. 1980년대에 지어진 이래 2009년 1월 리모델링 공사를 마쳤음. 하루 평균 200여 명이 이용하고 있으며, 시외버스와 함께 임실군과 순창군의 농어촌 버스는 임순 여객이 운영하고 있음. 순창에서 연결되는 군외 노선은 서울[1일 5회], 인천[1일 1회], 전주[1일 25회], 담양 및 광주[1일 45회], 남원 및 무주[1일 22회], 대구[1일 3회] 등으로, 가장 교통량이 많은 곳은 광주 방면이고, 다음이 전주 방면, 남원 방면임.



군내에서는 서북부의 구림과 쌍치 방면[1일 26회], 동북부의 동계와 오수 방면[1일 19회], 북쪽의 강진과 임실 방면[1일 17회], 남쪽의 금과와 풍산방면[1일 17회] 등의 교통량이 많음. 순창군 지역을 통과하는 도로는 고속도로 1개[광주-대구 고속도로], 국도 5개[국도 13호선, 국도 21호선, 국도 24호선, 국도 27호선, 국도 29호선], 지방도 9개[국가 지원 지방도 49호선, 국가 지원 지방도 55호선, 지방도 715호선, 지방도 717호선, 지방도

729호선, 지방도 730호선, 지방도 745호선, 지방도 792호선, 지방도 897호선] 그리고 군도가 있음. 이 중 88 올림픽 고속도로와 국도 24호선은 동서를 연결하는 도로이며, 국도 13호선과 국도 21호선, 국도 27호선, 국도 29호선은 남북을 연결하는 도로임. 순창군에는 고속도로 17.3km[포장률 100%], 일반 국도 103.48km[포장률 100%], 지방도 92.3km[포장률 93.1%], 군도 135.8km[포장률 47.6%] 등이 있음. 도로의 총길이는 약 349km인데, 미포장이 65.6km로 포장률은 약 78% 수준임. 미포장 도로는 주로 군도임. 순창군에는 경천, 섬진강, 오수천, 구림천, 추령천, 양지천 등의 하천이 있어서, 국도와 지방도 등을 연결하는 과정에서 교량을 가설하였음. 이 중 고속도로에 8개, 국도에 37개, 지방도에 20개, 시군도에 19개로 총 84개의 교량이 있음. 순창군의 자동차 등록 대수[2011년 기준]는 총 1만 1,033대이며, 이 중 승용차 6,446대, 승합차 598대, 화물차 3,953대, 특수차가 36대 등임. 영업용 자동차 중에서 택시가 51대, 화물차가 104대이었음.

(2) 지역 접근성을 위한 교통인프라 구축 보완계획

○ 순창군 주요시설 및 악취 취약 시설 정비



순창군은 2024년 8월 말 농림축산부 농촌공간정비사업에 최종 선정되어 예산 180억을 확보했음. 지역 주민의 숙원사업 중 하나인 축산악취 해결을 위한 정비사업 예산을 180억 원의 사업비를 확보를 계기로 단순한 시설 정비를 넘어 지역 재생과 주거 안정, 생태 복원까지 아우르는 종합적인 프로젝트로, 순창군의 미래 발전 청사진을 제시할 것으로 전망됨. 구체적인 정비 대상지는 인계면 노동리와 순창읍 장덕리 일대의 대규모 축사와 퇴비공장임. 이들 시설은 복합악취 발생과 토양·수질오염의 주요 원인으로 지목되어 왔으며, 주민들의 지속적인 민원 대상이었음.

순창군은 문제 시설을 철거하고, 해당부지를 활용한 종합적인 지역 재생 사업을 추진할 계획임. 주요 내용으로는 공공임대주택 건립, 양지천 생태 복원, 주민쉼터 조성 등이 포함되어 있음. 이를 통해 주거 안정, 휴식 공간 마련, 생태 환경 개선 등 다각도로 지역발전을 도모할 예정임. 그동안 축사 악취 등으로 고통을 호소해 왔던 노동, 장덕 등 인근 마을에도 슬레이트 빈집 정비 등 주거환경개선사업 또한 이번 사업으로 병행해 인근 지역 주민의 생활환경 개선에도 크게 이바지할 방침임.

○ 교통망 인프라 확충 및 보강 계획

교통사고 예방 및 관광객 편의의 증진을 위해 국도 24호(순창-인계 간 3.8km), 국지도 55호(순창~구림 간 9km)를 확장할 계획임. 국도 24호의 경우 도로 폭이 협소, 선형 불량 등으로 교통사고가 빈번히 발생, 제6차 국도·국지도 건설계획에 반영 추진키로 했음. 강천산권 관광객 교통서비스 제공을 위한 국지도 55선 확장 추진계획임. 매년 150만 명 이상 방문하는 강천산권 관광객에게 원활한 교통서비스를 제공하고자 국지도 55호 선도 확장을 도모하고 있음.

3) 공동주택 현황

순창군은 최근에 청년들이 매월 일정액을 저축하면 그 2배를 지원해 2년 뒤 종잣돈을 만들 수 있도록 한 ‘청년근로자 종자통장 지원사업’을 보건복지부와의 협의를 통해 49세까지로 대상자를 확대하고 기존 월 지원액 20만원에서 최대 30만원으로 늘려 2년 동안 지원키로 했음. 순창군은

공동주택이 열악한 편이고, 40년이나 지난 노후아파트 등은 안전관리 등의 정비가 시급한 실정임. 이런 가운데 **순창군은 순창형 전원마을 구상을 밝히고 있으나 실제 건설 여건상 개발은 난항을 겪고 있음.**

순창군 내 주택 수는 13,074가구이며, 주택 보급율은 112%에 해당함. 군민 다수가 거주하는 지역에 있는 공동주택 현황은 다음과 같음. 순창군 내 공동주택의 경우 2023년 12월 말 기준으로 총 49개 공동주택이 입주상태에 있으며, 현재 거주인구 수는 세대 기준으로 1,346세대 거주하는 중임.

그중에서 가장 오래된 건물은 1982년에 입주한 옥천맨션으로 건축된 지 42년이 지난 낡은 건물이며, 2020년 이후 사업 승인되어 착공에 들어간 공동주택은 금곡면 공공주택, 순창읍 도시개발구역 공동 2블럭 등 2개가 현재 준공된 건물은 2개소이며, 남계리 공동주택은 153세대 규모로 2025년 7월에 준공 예정되어 있고, 미래 프레지안의 경우 2025년 5월에 278세대 규모로 준공 예정이 설정되어 있음

연번	사업승인 현황		착공 신고일	준공일 (예정일)	일반현황	
	단 지 명	승인일			위 치	연면적
1	옥천맨션	1982-07-02	-	1983-01-06	순창읍 순창9길 42-3	796.00
2	태일아파트	1984-06-28	1984-01-30	1985-07-04	순창읍 순창5길 34	3,874.00
3	인정빌라 1	1988-10-19	1988-11-02	1989-04-14	순창읍 순창11길 39-14	325.44
4	인정빌라 2	1988-10-19	1989-04-28	1989-10-16	순창읍 순창11길 39-14	328.32
5	인정빌라 3	1989-04-28	1989-04-28	1989-10-16	순창읍 순창11길 39-14	328.32
6	옥천다세대 1	1989-06-17	1989-06-20	1990-01-17	순창읍 순창9길 58	327.84
7	옥천다세대 2	1989-06-17	1989-06-20	1990-01-17	순창읍 순창9길 56	149.10
8	등온다세대	1989-06-22	-	1990-02-14	순창읍 남계로 95-5	327.54
9	신선아파트	1989-10-25	1989-10-28	1990-07-09	순창읍 순창11길 47-22	6,059.00
10	영신빌라 1	1989-10-07	-	1990-07-14	순창읍 옥원동길 22	1,378.80
11	영신빌라 2	1990-10-29	1990-11-16	1991-07-24	순창읍 옥원동길 32	656.64
12	수왕맨션	1992-05-23	1992-03-30	1993-01-21	순창읍 옥원동길 39-5	1,738.38
13	해태아파트	1993-11-29	1993-12-01	1995-07-13	순창읍 남계로 96	13,026.00
14	태석아파트	1992-02-19	1992-03-31	1995-10-07	순창읍 장류로 296	7,745.00
15	태석아파트	1997-10-23	1997-11-20	1999-01-19	순창읍 양지길 81	12,876.00
16	순창다세대	2001-05-04	2001-06-20	2001-12-18	순창읍 양지길 119-1	613.40
17	인정다세대	2001-08-07	2001-08-11	2001-12-18	순창읍 순창11길 7-1	201.44

연번	사업승인 현황		착공 신고일	준공일 (예정일)	일반현황	
	단 지 명	승인일			위 치	연면적
18	복실리다세대	2001-12-25	2001-03-12	2001-12-25	순창읍 막골길 2-3	884.60
19	더파크빌	2003-04-25	2003-05-01	2003-09-16	순창읍 순창11길 31-12	656.06
20	동계다세대	2003-01-10	2003-01-18	2003-11-21	동계면 동계1길 16	658.94
21	강변아파트	2004-02-19	2004-03-03	2004-09-22	순창읍 순창5길 29-4	6,059.14
22	경천주공아파트	2003-07-23	2004-09-06	2006-08-24	순창읍 경천1로 102	37,919.00
23	월빙아트빌	2002-02-02	2004-08-27	2006-11-06	순창읍 순창9길 36-3	7,283.00
24	신안프라자	1999-10-11	2001-01-17	2007-03-29	순창읍 장류로 347	4,958.38
25	풍신고령자국민 임대주택	2007-06-25	2009-05-30	2010-12-30	풍신면 풍신로 499	4,934.16
26	금산골든빌	2010-07-22	2010-07-26	2011-04-25	순창읍 담산로 12-10	659.61
27	로얄캐럴리1차	2010-09-27	2010-10-22	2011-04-30	순창읍 순창11길 8-9	3,811.60
28	다세대(빛나아트 빌)	2011-04-22	2011-04-29	2011-11-10	순창읍 순창7길 33	659.80
29	기숙사	2011-06-15	2011-06-28	2011-11-29	풍신면 풍신농공길 43	483.84
30	SM 도실원	2011-11-07	2011-11-18	2012-10-09	순창읍 순창로 258-9	1,709.70
31	담소그린빌	2011-04-07	2011-05-25	2012-10-22	순창읍 장류로 345-8	1,317.28
32	휴먼아트빌	2011-07-04	2011-08-17	2013-02-22	순창읍 장류로 420-6	659.44
33	휴먼아트빌	2011-07-04	2011-08-17	2013-02-22	순창읍 장류로 420-4	659.44
34	휴먼아트빌	2011-07-04	2011-08-17	2013-02-22	순창읍 장류로 420-8	659.44
35	로얄캐럴리2차	2012-11-29	2013-02-18	2013-11-27	순창읍 순창로 265-10	1,904.53
36	메이루즈아파트	2011-09-09	2012-05-15	2013-12-09	순창읍 장류로 422	14,155.56
37	뉴메이루즈	2015-02-26	2015-03-13	2015-10-30	순창읍 장류로 420	852.47
38	르윈 하우스	2016-02-26	2016-05-12	2017-04-05	순창읍 순창로 263	1,798.09
39	온리뷰아파트	2015-01-13	2016-02-25	2017-10-30	순창읍 담산로 22	19,936.00
40	하나마루	2016-07-25	2016-11-18	2017-11-24	순창읍 남계로 82	994.04
41	스카이빌	2016-07-08	2016-10-13	2018-04-09	순창읍 장류로 293	2,680.29
42	미르채아파트	2016-09-08	2017-08-23	2019-04-25	순창읍 장류로 420-9	9,944.09
43	온리뷰2차아파트	2017-11-15	2018-03-08	2020-01-13	순창읍 순화리 662-4 외12필지	1,117.72
44	순천남양휴먼아파트	2018-05-10	2020-09-24	2023-05-18	순창읍 교성리 376 외15필지	43,298.69
45	순창군 행복주택	2018-08-09	2018-12-24	2019-12-18	순창읍 순화로 37-12	1,870.66
46	금곡면공공주택	2020-11-09	2020-12-01	2022-03-03	금곡면 금동로 113	1,277.08
47	순창읍 순희지구 도시개발구역 공동2블럭	2022-04-21		2024-07-31	순창읍 순화지구 도시개발구역 공동2블럭	39907.7273
48	남계리 공동주택	2022-09-23		2025-07-31	순창읍 남계리 355외11필지	17,436.38

연번	사업수인 현황		착공 신고일	준공일 (예정일)	일반현황	
	단 지 명	승인일			위 치	연면적
49	미래프레지던	2022-11-08	2024-02-28	2025-05-31	순창읍 순화지구 도시개발구역 공평1블럭	38199,6824

4) 순창 지역인프라 현황

(1) 식품 관련업 현황(2024년 10월 현재)

식품제조가공업 141개, 즉석판매제조가공업 79개, 식품첨가물제조업 2개, 식품소분업 16개, 식품자동판매기영업 28개, 유통전문판매업 62개, 기타식품판매업 4개, 용기 포장지제조업 1개, 용기류제조업 1개, 위탁급식경영 2개, 집단급식소 식품판매업 5개, 건강기능식품일반판매점 34개, 건강기능식품유통전문판매업 1개 등 총 375개 업체가 등록상태에 있음

순창군 소재 식품 관련업 현황(2024년 10월 21일 기준)

연번	업종명	업소명	소재지(도포명)
1	식품제조가공업	감조고추장	전북특별자치도 순창군 순창읍 민속마을길 56-6
2	식품제조가공업	순창두부방앗간	전북특별자치도 순창군 순창읍 장류로 77
3	식품제조가공업	마로종합식품	전북특별자치도 순창군 순창읍 유통로 39
4	식품제조가공업	토박이순창식품(주)	전북특별자치도 순창군 순창읍 순창로 29
5	식품제조가공업	대상(주)	전북특별자치도 순창군 순창읍 순창로 30
6	식품제조가공업	순창산림조합	전북특별자치도 순창군 풍산면 곡순로 2919
7	식품제조가공업	(주)기쁜샘	전북특별자치도 순창군 팔덕면 태촌길 1-64
8	식품제조가공업	토양식물영양농조합법인	전북특별자치도 순창군 풍산면 황가로 334-4
9	식품제조가공업	순창고추장보존협회	전북특별자치도 순창군 순창읍 민속마을길 11
10	식품제조가공업	순창공천전통식품	전북특별자치도 순창군 순창읍 장류로 329
11	식품제조가공업	이조전통식품	전북특별자치도 순창군 순창읍 민속마을길 41
12	식품제조가공업	고진전통고추장	전북특별자치도 순창군 순창읍 민속마을길 17
13	식품제조가공업	문정희할머니고추장	전북특별자치도 순창군 순창읍 민속마을길 22-8
14	식품제조가공업	오복전통고추장	전북특별자치도 순창군 순창읍 민속마을길 29
15	식품제조가공업	순창전통오순대떡식품	전북특별자치도 순창군 순창읍 민속마을길 30
16	식품제조가공업	진상전통식품	전북특별자치도 순창군 순창읍 민속마을길 5-28
17	식품제조가공업	이기남고추장	전북특별자치도 순창군 순창읍 가람로 98-22
18	식품제조가공업	원조김명애할머니고추장	전북특별자치도 순창군 순창읍 민속마을길 19
19	식품제조가공업	가람전통고추장	전북특별자치도 순창군 순창읍 민속마을길 27
20	식품제조가공업	농업회사법인순창전통별미고추장 유한회사	전북특별자치도 순창군 순창읍 민속마을길 15
21	식품제조가공업	순창장르가 전통식품	전북특별자치도 순창군 순창읍 민속마을길 5-16
22	식품제조가공업	양력샘	전북특별자치도 순창군 순창읍 민속마을길 50-7
23	식품제조가공업	매장전통식품	전북특별자치도 순창군 순창읍 민속마을길 56-12
24	식품제조가공업	김홍순전통식품	전북특별자치도 순창군 순창읍 민속마을길 31
25	식품제조가공업	순창전통민들레고추장	전북특별자치도 순창군 순창읍 민속마을길 5-18
26	식품제조가공업	성도집고추장	전북특별자치도 순창군 순창읍 민속마을길 22-3
27	식품제조가공업	태양전통고추장	전북특별자치도 순창군 순창읍 민속마을길 23

연번	업종명	업소명	소재지(도포명)
28	식품제조가공업	순창명진전통고추장	전북특별자치도 순창군 순창읍 민속마을길 42
29	식품제조가공업	순창예복전통식품	전북특별자치도 순창군 순창읍 민속마을길 50-5
30	식품제조가공업	명인고추장	전북특별자치도 순창군 순창읍 민속마을길 22-1
31	식품제조가공업	순창명성전통식품	전북특별자치도 순창군 순창읍 민속마을길 37
32	식품제조가공업	내고향전통고추장	전북특별자치도 순창군 순창읍 민속마을길 5-24
33	식품제조가공업	향백민속고추장	전북특별자치도 순창군 순창읍 담순로 951-31
34	식품제조가공업	만석군이기남고추장	전북특별자치도 순창군 순창읍 민속마을길 50-2
35	식품제조가공업	농업회사법인 순창문옥제식품 주식회사	전북특별자치도 순창군 순창읍 민속마을길 56-9
36	식품제조가공업	순창전통민들레고추장	전북특별자치도 순창군 순창읍 민속마을길 56-1
37	식품제조가공업	순창이름다전통식품	전북특별자치도 순창군 순창읍 민속마을길 22-10
38	식품제조가공업	공평순식민가	전북특별자치도 순창군 순창읍 민속마을길 56-4
39	식품제조가공업	미가원	전북특별자치도 순창군 척성면 평남길 87-164
40	식품제조가공업	성가장종합식품(주)	전북특별자치도 순창군 복흥면 가린로 426-6
41	식품제조가공업	순창고추장마을영농조합법인	전북특별자치도 순창군 순창읍 민속마을길 22-14
42	식품제조가공업	농업회사법인 주식회사 명인본가	전북특별자치도 순창군 순창읍 민속마을길 12-5
43	식품제조가공업	순창장르가전통식품2호점	전북특별자치도 순창군 순창읍 민속마을길 5-34
44	식품제조가공업	성가장식품	전북특별자치도 순창군 순창읍 민속마을길 22-17
45	식품제조가공업	순창명가전통식품	전북특별자치도 순창군 순창읍 민속마을길 20
46	식품제조가공업	백리연안비 영농조합법인	
47	식품제조가공업	영농조합법인 물방울	전북특별자치도 순창군 구림면 이양길 30-6
48	식품제조가공업	미래식품	전북특별자치도 순창군 복흥면 가린로 629
49	식품제조가공업	순창고추장익스마일 영농조합법인	전북특별자치도 순창군 구림면 신내길 38
50	식품제조가공업	태양영농조합법인	전북특별자치도 순창군 복흥면 가린로 640
51	식품제조가공업	공평순식민가주식회사농업회사법인	전북특별자치도 순창군 동계면 장항길 13
52	식품제조가공업	영농조합법인가양식품	전북특별자치도 순창군 동계면 가척길 16-20
53	식품제조가공업	농업회사법인 정담원 주식회사	전북특별자치도 순창군 인계면 노동로 241
54	식품제조가공업	천이수산	전북특별자치도 순창군 동계면 귀미로 282-12
55	식품제조가공업	순창그린푸드영농조합법인	전북특별자치도 순창군 동계면 충효로 242-5
56	식품제조가공업	인양상사	전북특별자치도 순창군 풍산면 곡순로 2919
57	식품제조가공업	가이이농장	전북특별자치도 순창군 풍산면 금탄로 189-63
58	식품제조가공업	곳간에떡	전북특별자치도 순창군 풍산면 상촌로 267-4
59	식품제조가공업	벽강향토전통식품영농조합법인	전북특별자치도 순창군 복흥면 상촌길 22-41
60	식품제조가공업	풍심스네 빵나라(주)	전북특별자치도 순창군 인계면 물동길 22-16
61	식품제조가공업	청솔영농조합법인	전북특별자치도 순창군 생지면 천양길 27
62	식품제조가공업	담예간 영농조합법인	전북특별자치도 순창군 생지면 생계로 66-6
63	식품제조가공업	두리식품	전북특별자치도 순창군 풍산면 풍산로 50
64	식품제조가공업	주식회사 에스아이지	전북특별자치도 순창군 인계면 물동길 22-40
65	식품제조가공업	세일영농조합법인	전북특별자치도 순창군 고평면 호지길 58
66	식품제조가공업	향이외곽활농장	전북특별자치도 순창군 팔덕면 담순로 889-40
67	식품제조가공업	신진농업경영사업체	전북특별자치도 순창군 복흥면 덕흥길 50
68	식품제조가공업	사조산업(주) 순창공장	전북특별자치도 순창군 인계면 물동길 22-35
69	식품제조가공업	농업회사법인 순창장류 주식회사	전북특별자치도 순창군 순창읍 민속마을길 61-17
70	식품제조가공업	노후떡 잊지는 마실 영농조합법인	전북특별자치도 순창군 동계면 장항길 20
71	식품제조가공업	주식회사 천이순창식품	전북특별자치도 순창군 인계면 물동길 22-12
72	식품제조가공업	농업회사법인 유한회사 일곡	전북특별자치도 순창군 척성면 인성로 951
73	식품제조가공업	농업회사법인 황리나무(주)	전북특별자치도 순창군 구림면 구양문길 70
74	식품제조가공업	농업회사법인 향력원 유한회사	전북특별자치도 순창군 순창읍 민속마을길 50-6
75	식품제조가공업	아미마을 영농조합법인	전북특별자치도 순창군 복흥면 태방2길 50

연번	업종명	업소명	소재지(도호명)
76	식물제조가공업	양면장 막내머리	전북특별자치도 순창군 금과면 담순로 624
77	식물제조가공업	양곡역	전북특별자치도 순창군 생지면 만수길 87-5
78	식물제조가공업	순창서지마을영농조합법인	전북특별자치도 순창군 복흥면 백방1길 92
79	식물제조가공업	영농조합법인 기안	전북특별자치도 순창군 인계면 인덕로 427-116
80	식물제조가공업	옛물레농원	전북특별자치도 순창군 생지면 양사길 45
81	식물제조가공업	농업외사법인 한국밭임 주식회사	전북특별자치도 순창군 순창읍 창류로 20-35
82	식물제조가공업	강마리영농조합법인	전북특별자치도 순창군 복흥면 금월로 299
83	식물제조가공업	(주)연연비	전북특별자치도 순창군 인계면 인덕로 427-122
84	식물제조가공업	농업외사법인순창정류(주) 제2공장	전북특별자치도 순창군 순창읍 민속마을길 61-71
85	식물제조가공업	농업외사법인 유인회사 예정상인과	전북특별자치도 순창군 생지면 반계길 16-4
86	식물제조가공업	순창정류기행농식품	전북특별자치도 순창군 순창읍 민속마을길 61-40
87	식물제조가공업	석보부영을 영농조합법인	전북특별자치도 순창군 복흥면 하리길 98-183
88	식물제조가공업	(주)시아스 순창공장	전북특별자치도 순창군 풍신면 풍산농공길 36
89	식물제조가공업	순창빛앗방농조합	전북특별자치도 순창군 동계면 이동길 40-6
90	식물제조가공업	힐링탐영농조합	전북특별자치도 순창군 생지면 국사봉로 642-74
91	식물제조가공업	영농조합법인 행사마을회	전북특별자치도 순창군 복흥면 동서길 35-7
92	식물제조가공업	농업외사법인 유리광 유인회사	전북특별자치도 순창군 구림면 신내길 263-94
93	식물제조가공업	순창정류대실영농조합법인	전북특별자치도 순창군 동계면 강동로 453-77
94	식물제조가공업	삼진장부작영농조합법인	전북특별자치도 순창군 적성면 적성로 138-8
95	식물제조가공업	월곡구지방마을영농조합법인	전북특별자치도 순창군 팔덕면 광덕로 855-31
96	식물제조가공업	순창군귀농귀촌인영농조합법인	전북특별자치도 순창군 풍신면 월산길 41-6
97	식물제조가공업	(주)가버트리	전북특별자치도 순창군 순창읍 창류로 234-3
98	식물제조가공업	장애인지원장 영농조합법인	전북특별자치도 순창군 적성면 읍지길 68
99	식물제조가공업	거성식품	전북특별자치도 순창군 순창읍 담순로 951-31
100	식물제조가공업	주식회사 오연	전북특별자치도 순창군 복흥면 방월1길 27
101	식물제조가공업	산차원(M.Tea House)	전북특별자치도 순창군 인계면 중산길 12-2
102	식물제조가공업	농업외사법인순창조가식품(주)	전북특별자치도 순창군 풍신면 곡순로 2797-4
103	식물제조가공업	순창지역자활센터 순창 삼 향순두부	전북특별자치도 순창군 순창읍 순창2길 9-1
104	식물제조가공업	농업외사법인유인회사 유기자기	전북특별자치도 순창군 생지면 청정로 478
105	식물제조가공업	발효미생물산업진흥원제2공장	전북특별자치도 순창군 순창읍 민속마을길 61
106	식물제조가공업	(주)유니버설팜스틸	전북특별자치도 순창군 적성면 적성로 145-9
107	식물제조가공업	복음 곡임소농장	전북특별자치도 순창군 풍신면 향가로 442-5
108	식물제조가공업	블루피크영농조합법인	전북특별자치도 순창군 생지면 용전길 116-107
109	식물제조가공업	순창밭표 # 10	전북특별자치도 순창군 풍신면 대가2길 43-2
110	식물제조가공업	농업외사법인 도담 주식회사	전북특별자치도 순창군 복흥면 하리길 246-13
111	식물제조가공업	순창군농산물통합가공센터	전북특별자치도 순창군 유등면 담순로 1548, 농업기술센터
112	식물제조가공업	명지명가	전북특별자치도 순창군 복흥면 농원1길 9-3
113	식물제조가공업	농업외사법인주식회사순창상가정식품	전북특별자치도 순창군 인계면 물동길 22-20
114	식물제조가공업	농업외사법인(주)참주가	전북특별자치도 순창군 순창읍 신남부수길 51-24
115	식물제조가공업	농업외사법인 유인회사 도실코리아	전북특별자치도 순창군 순창읍 담순로 951-57
116	식물제조가공업	농업외사법인 조연당 유인회사	전북특별자치도 순창군 유등면 유등로 627-34
117	식물제조가공업	두손영농조합법인	전북특별자치도 순창군 구림면 읍북로 75-9
118	식물제조가공업	순창밭표 # 10	전북특별자치도 순창군 순창읍 순창6길 36
119	식물제조가공업	머시전통식품	전북특별자치도 순창군 순창읍 민속마을길 5-40
120	식물제조가공업	재단법인 발효미생물산업진흥원(한국야생물)	전북특별자치도 순창군 순창읍 민속마을길 61-37
121	식물제조가공업	덕은상회	전북특별자치도 순창군 순창읍 창류로 300, 대신파크맨션 상가동 1층 102호
122	식물제조가공업	순창오백영농조합법인	전북특별자치도 순창군 복흥면 추령로 1373

연번	업종명	업소명	소재지(도호명)
123	식물제조가공업	재단법인 발효미생물산업진흥원(리안)	전북특별자치도 순창군 순창읍 창류로 20-40
124	식물제조가공업	농업외사법인유인회사꽃달집	전북특별자치도 순창군 생지면 산수동길 63
125	식물제조가공업	주식회사 순창유리식품	전북특별자치도 순창군 풍신면 금풍로 989
126	식물제조가공업	농업외사법인유인회사 외양	전북특별자치도 순창군 복흥면 화양로 228
127	식물제조가공업	주식회사 맑은상회에프엔비	전북특별자치도 순창군 생지면 청정로 472-7
128	식물제조가공업	구림농협 협업배추 공장	전북특별자치도 순창군 구림면 구림로 451
129	식물제조가공업	(주)순우정보	전북특별자치도 순창군 순창읍 순창2길 18
130	식물제조가공업	금상농장	전북특별자치도 순창군 생지면 청정로 58-37
131	식물제조가공업	(주)아말	전북특별자치도 순창군 순창읍 창류로 20-40
132	식물제조가공업	시순창농협합동조합	전북특별자치도 순창군 복흥면 추령로 1193-18
133	식물제조가공업	주식회사 농업외사법인 성마리오농장	전북특별자치도 순창군 풍신면 풍산로 94-14, 성마리오농장
134	식물제조가공업	케이푸드F&B	전북특별자치도 순창군 순창읍 창류로 20-40 (재)발효미생물산업진흥원 기업지원센터 발효소스 생산동
135	식물제조가공업	삼대식품	전북특별자치도 순창군 동계면 귀미1길 17
136	식물제조가공업	장담아 전통식품	전북특별자치도 순창군 순창읍 민속마을길 34-1
137	식물제조가공업	(주)건강안순창	전북특별자치도 순창군 인계면 인덕로 427-98
138	식물제조가공업	장담아 전통식품 2호점	전북특별자치도 순창군 순창읍 민속마을길 14
139	식물제조가공업	유인회사 커나길	전북특별자치도 순창군 순창읍 창류로 234-3, 2층
140	식물제조가공업	순창군 제2농산물통합가공센터	전북특별자치도 순창군 유등면 건국로 200, 1층
141	식물제조가공업	케이앗스타	전북특별자치도 순창군 순창읍 창류로 20-40
142	축산판매제조가공업	블레방아 막집 방앗간	전북특별자치도 순창군 순창읍 순창2길 14
143	축산판매제조가공업	고속기름집	전북특별자치도 순창군 순창읍 순창2길 35-12
144	축산판매제조가공업	인개기름집	전북특별자치도 순창군 순창읍 순창1길 23
145	축산판매제조가공업	현대백방앗간	전북특별자치도 순창군 순창읍 창류로 366-5
146	축산판매제조가공업	광주기름집	전북특별자치도 순창군 순창읍 순창2길 16-1
147	축산판매제조가공업	향계기름집	전북특별자치도 순창군 동계면 동계로 41-1
148	축산판매제조가공업	연포기름집	전북특별자치도 순창군 동계면 동계1길 2
149	축산판매제조가공업	금과기름집	전북특별자치도 순창군 금과면 해운길 11-24
150	축산판매제조가공업	백향기름집	전북특별자치도 순창군 복흥면 청산로 7-2
151	축산판매제조가공업	쌍지기름집	전북특별자치도 순창군 생지면 쌍계로 6-4
152	축산판매제조가공업	구림기름집	전북특별자치도 순창군 구림면 구림로 483
153	축산판매제조가공업	향년기름집	전북특별자치도 순창군 구림면 구림로 479-1
154	축산판매제조가공업	자부막방앗간	전북특별자치도 순창군 순창읍 순창11길 20
155	축산판매제조가공업	대양고추방앗간	전북특별자치도 순창군 순창읍 순창2길 35-10
156	축산판매제조가공업	우정방앗간	전북특별자치도 순창군 생지면 반계길 17-7
157	축산판매제조가공업	향태지공장	전북특별자치도 순창군 인계면 인종로 3
158	축산판매제조가공업	도봉막방앗간	전북특별자치도 순창군 인계면 인종로 1
159	축산판매제조가공업	창덕막방앗간	전북특별자치도 순창군 팔덕면 창덕로 109-21
160	축산판매제조가공업	정산공장	전북특별자치도 순창군 복흥면 추령로 1147-2
161	축산판매제조가공업	담동공장	전북특별자치도 순창군 복흥면 하리길 4
162	축산판매제조가공업	원 향 막 집	전북특별자치도 순창군 순창읍 순창6길 16
163	축산판매제조가공업	예인고추상회	전북특별자치도 순창군 순창읍 남계로 62-11
164	축산판매제조가공업	순창막집	전북특별자치도 순창군 순창읍 남계로 85-4
165	축산판매제조가공업	순창축염소건강원	전북특별자치도 순창군 순창읍 순창6길 12
166	축산판매제조가공업	향양건강원	전북특별자치도 순창군 순창읍 순창로 207
167	축산판매제조가공업	향양축염소	전북특별자치도 순창군 순창읍 남계로 85-1
168	축산판매제조가공업	재일축염소	전북특별자치도 순창군 순창읍 순창1길 26-4
169	축산판매제조가공업	구림건강원	전북특별자치도 순창군 구림면 연산2길 10

연번	업종명	업소명	소재지(도로명)
170	축산판매제조가공업	정형철건강원	전북특별자치도 순창군 동계면 동계1길 2-1
171	축산판매제조가공업	척성건강원	전북특별자치도 순창군 척성면 척성로 127
172	축산판매제조가공업	수 경 건강원	전북특별자치도 순창군 인계면 도사2길 26
173	축산판매제조가공업	호 풍 건강원	전북특별자치도 순창군 인계면 인덕로 231
174	축산판매제조가공업	시 장 방 약 간	전북특별자치도 순창군 복흥면 정산2길 6
175	축산판매제조가공업	순창농협아나로마트	전북특별자치도 순창군 순창읍 장류로 388
176	축산판매제조가공업	유방건강원	전북특별자치도 순창군 순창읍 순창2길 9
177	축산판매제조가공업	산나물축육소	전북특별자치도 순창군 구림면 장천로 1076
178	축산판매제조가공업	구원위름	전북특별자치도 순창군 구원면 구원로 470-7
179	축산판매제조가공업	물레방아백전문집	전북특별자치도 순창군 순창읍 남계로 58
180	축산판매제조가공업	고향약초마을	전북특별자치도 순창군 순창읍 남계로 63-2
181	축산판매제조가공업	백석건강원	전북특별자치도 순창군 순창읍 순창로 265-43
182	축산판매제조가공업	금과 삶네 약집 방앗간	전북특별자치도 순창군 금과면 금공로 180
183	축산판매제조가공업	남순이네 약방앗간	전북특별자치도 순창군 순창읍 순창4길 19-7
184	축산판매제조가공업	진미 방앗간	전북특별자치도 순창군 팔덕면 팔덕로 309
185	축산판매제조가공업	금과건강원	전북특별자치도 순창군 금과면 금공로 172
186	축산판매제조가공업	태명영농조합법인	전북특별자치도 순창군 복흥면 가인로 640
187	축산판매제조가공업	미미나 친가게	전북특별자치도 순창군 순창읍 순창8길 28
188	축산판매제조가공업	순창 약마을	전북특별자치도 순창군 순창읍 장류로 401
189	축산판매제조가공업	강진예맥	전북특별자치도 순창군 팔덕면 평창길 17-1
190	축산판매제조가공업	우리집건강원	전북특별자치도 순창군 생지면 생계로 41-1
191	축산판매제조가공업	순창건강원	전북특별자치도 순창군 순창읍 장덕마을길 43-1
192	축산판매제조가공업	산골너머방앗간	전북특별자치도 순창군 동계면 귀미로 191-26
193	축산판매제조가공업	코미리건강원	전북특별자치도 순창군 유등면 오교로 265
194	축산판매제조가공업	원디마카롱	전북특별자치도 순창군 순창읍 장류로 300, 대신파크센터 상가동 1층 3호
195	축산판매제조가공업	순창방축 양봉산업마을 농산물가공센터	전북특별자치도 순창군 금과면 담순로 621
196	축산판매제조가공업	장덕고추방앗간	전북특별자치도 순창군 순창읍 장덕마을길 11-37
197	축산판매제조가공업	농업회사법인유안회사용구물	전북특별자치도 순창군 담순로 1461-3
198	축산판매제조가공업	삼대식품	전북특별자치도 순창군 동계면 귀미1길 17
199	축산판매제조가공업	강진예찬	전북특별자치도 순창군 팔덕면 강천산길 84
200	축산판매제조가공업	순창민재식품	전북특별자치도 순창군 순창읍 순창4길 39-2
201	축산판매제조가공업	비럼피(BMP)	전북특별자치도 순창군 금과면 담순로 594
202	축산판매제조가공업	척성방앗간	전북특별자치도 순창군 척성면 척성로 128-5
203	축산판매제조가공업	방광장	전북특별자치도 순창군 풍신면 덕산길 30
204	축산판매제조가공업	미소식당	전북특별자치도 순창군 순창읍 장류로 290
205	축산판매제조가공업	순창안과	전북특별자치도 순창군 순창읍 순창1길 23-10
206	축산판매제조가공업	오일당	전북특별자치도 순창군 순창읍 장류로 392
207	축산판매제조가공업	아름꽃재과	전북특별자치도 순창군 순창읍 순창2길 38-3
208	축산판매제조가공업	특향산골안과	전북특별자치도 순창군 복흥면 백방2길 34
209	축산판매제조가공업	곳간	전북특별자치도 순창군 풍신면 삼촌로 267-4
210	축산판매제조가공업	커피외고추장신원유통	전북특별자치도 순창군 순창읍 장류로 238
211	축산판매제조가공업	내고방앗자방	전북특별자치도 순창군 순창읍 순창로 233
212	축산판매제조가공업	(유) 채이식자재	전북특별자치도 순창군 순창읍 대동로 126
213	축산판매제조가공업	(유)채이식자재마분	전북특별자치도 순창군 순창읍 대동로 128
214	축산판매제조가공업	순창맛이레	전북특별자치도 순창군 순창읍 순창11길 31-16
215	축산판매제조가공업	영농조합법인기양식품	전북특별자치도 순창군 동계면 가죽길 16-20, 가황서동회
216	축산판매제조가공업	임골남약백어	전북특별자치도 순창군 순창읍 장류로 55, 발포테이파크 13동 4호
217	축산판매제조가공업	압갈스물	전북특별자치도 순창군 순창읍 장류로 55, 13동 1층 7호

연번	업종명	업소명	소재지(도로명)
218	축산판매제조가공업	큰손배이커리	전북특별자치도 순창군 순창읍 순창6길 34
219	축산판매제조가공업	양기봉자분와이카데미	전북특별자치도 순창군 순창읍 순화로 16, 203호
220	축산판매제조가공업	뜨밤	전북특별자치도 순창군 팔덕면 강천산길 76
221	식품첨가물제조업	주식회사 연연비	전북특별자치도 순창군 인계면 인덕로 427-122
222	식품첨가물제조업	재단법인 발포미정물산업진흥원(한국미생물)	전북특별자치도 순창군 순창읍 민속마을길 61-37
223	식품소분업	순창농원	전북특별자치도 순창군 생지면 윤양길 92-12
224	식품소분업	기념진흥고추장	전북특별자치도 순창군 순창읍 민속마을길 27
225	식품소분업	순창고추장보존협회외	전북특별자치도 순창군 순창읍 민속마을길 11
226	식품소분업	순창진통민물레고추장	전북특별자치도 순창군 순창읍 민속마을길 5-18
227	식품소분업	순창진통민속고추장	전북특별자치도 순창군 순창읍 민속마을길 56-1
228	식품소분업	순창그린푸드영농조합법인	전북특별자치도 순창군 동계면 충효로 242-5
229	식품소분업	순창명기인형식품	전북특별자치도 순창군 순창읍 민속마을길 20
230	식품소분업	김용순전통식품	전북특별자치도 순창군 순창읍 민속마을길 31
231	식품소분업	블루피크영농조합법인	전북특별자치도 순창군 생지면 윤전길 116-107
232	식품소분업	농업회사법인 주식회사 명인분기2호점	전북특별자치도 순창군 순창읍 민속마을길 16
233	식품소분업	광명송식분기(주)농업회사법인	전북특별자치도 순창군 동계면 정창길 13
234	식품소분업	순창군농산물통합가공센터	전북특별자치도 순창군 유등면 담순로 1548, 농업기술센터
235	식품소분업	농업회사법인 순창쌍류주식회사	전북특별자치도 순창군 순창읍 민속마을길 61-17, 농업회사법인 순창쌍류주식회사
236	식품소분업	농업회사법인 유리공(유)	전북특별자치도 순창군 구림면 신내길 263-94
237	식품소분업	농업회사법인 곳간예맥 유안회사	전북특별자치도 순창군 풍신면 삼촌로 267-4
238	식품소분업	재단법인 발포미정물산업진흥원(한국미생물)	전북특별자치도 순창군 순창읍 민속마을길 61-37
239	식품저장판매기업업	터미널	전북특별자치도 순창군 순창읍 죽천로 67
240	식품저장판매기업업	터미널	전북특별자치도 순창군 순창읍 죽천로 67
241	식품저장판매기업업	순창농업진흥조합	전북특별자치도 순창군 순창읍 순창2길 25
242	식품저장판매기업업	순창읍사무소	전북특별자치도 순창군 순창읍 장류로 407-7
243	식품저장판매기업업	순창군보건의료원	전북특별자치도 순창군 순창읍 교성로 135
244	식품저장판매기업업	떡반식	전북특별자치도 순창군 순창읍 순창6길 10
245	식품저장판매기업업	복지회관	전북특별자치도 순창군 순창읍 장류로 407-11
246	식품저장판매기업업	척성터미널	전북특별자치도 순창군 척성면 척성로 126
247	식품저장판매기업업	화남매운방	전북특별자치도 순창군 척성면 담순로 1826-14
248	식품저장판매기업업	성광상회	전북특별자치도 순창군 복흥면 가인로 643
249	식품저장판매기업업	길손기쁜	전북특별자치도 순창군 복흥면 가인로 31
250	식품저장판매기업업	임미누얼수퍼	전북특별자치도 순창군 팔덕면 강천로 324
251	식품저장판매기업업	영가리슈퍼	전북특별자치도 순창군 풍신면 황가로 583-21
252	식품저장판매기업업	(주)원일유통 광진산(광주)유계소	전북특별자치도 순창군 순창읍 광주대구고속도로 28
253	식품저장판매기업업	(주)원일유통 광진산(광주)유계소	전북특별자치도 순창군 순창읍 광주대구고속도로 27
254	식품저장판매기업업	세븐일레븐 순창C점	전북특별자치도 순창군 순창읍 순창로 167
255	식품저장판매기업업	마라카피손창양류점	전북특별자치도 순창군 순창읍 장류로 406
256	식품저장판매기업업	양기미숙회	
257	식품저장판매기업업	아름길커피	전북특별자치도 순창군 동계면 동계로 38, 1층
258	식품저장판매기업업	루삿	전북특별자치도 순창군 동계면 동계1길 6, 1층
259	식품저장판매기업업	순오피무인카페	전북특별자치도 순창군 금과면 금공로 206
260	식품저장판매기업업	얼 카페	전북특별자치도 순창군 인계면 인덕로 427-128, 2층
261	식품저장판매기업업	카페 방화원	전북특별자치도 순창군 순창읍 장류로 55
262	식품저장판매기업업	담양유계소	전북특별자치도 순창군 복흥면 가인로 643
263	식품저장판매기업업	희나리	전북특별자치도 순창군 순창읍 교신로 22, 상가동 104호 (온리뷰이파크)
264	식품저장판매기업업	누리상서(양정원)	전북특별자치도 순창군 순창읍 순창로 30, 대신주식회사

연번	업종명	업소명	소재지(도호명)
265	식품자랑판매업	제이유포	전북특별자치도 순창군 순창읍 대동로 128
266	식품자랑판매업	이마르24 순창시니어스토어업	전북특별자치도 순창군 순창읍 순창로 230
267	유통전문판매업	공명식품기부식회사농협회사법인	전북특별자치도 순창군 동계면 장항길 13
268	유통전문판매업	순창정맥식고추장	전북특별자치도 순창군 순창읍 민속마을길 56-4
269	유통전문판매업	쌍치농산물유통영농조합법인	전북특별자치도 순창군 쌍치면 쌍계로 30
270	유통전문판매업	농협회사법인 곳간에릭 유한회사	전북특별자치도 순창군 풍신면 상촌로 267-4
271	유통전문판매업	서순창농협합동조합	전북특별자치도 순창군 북촌면 추령로 1151
272	유통전문판매업	순창그린푸드영농조합법인	전북특별자치도 순창군 동계면 충효로 242-5
273	유통전문판매업	순창군조합광병사법법인	전북특별자치도 순창군 금과면 금동로 186, 2층
274	유통전문판매업	(재) 발효미생물산업진흥원(리단)	전북특별자치도 순창군 순창읍 민속마을길 61-27, 미생물관리센터 1층
275	유통전문판매업	농협회사법인주식회사인삼	전북특별자치도 순창군 동계면 아동길 85-21
276	유통전문판매업	순창정맥식당영농조합법인	전북특별자치도 순창군 동계면 강동로 453-77
277	유통전문판매업	평구내 농장	전북특별자치도 순창군 쌍치면 양사길 59
278	유통전문판매업	실산소리	전북특별자치도 순창군 순창읍 옥천로 125
279	유통전문판매업	죽림농원	전북특별자치도 순창군 팔계면 강천산길 84, 주2층 1층
280	유통전문판매업	영농조합법인 기안	전북특별자치도 순창군 인계면 인덕로 427-116
281	유통전문판매업	농협회사법인 왕금나무(주)	전북특별자치도 순창군 구림면 구림동거길 70
282	유통전문판매업	순창농부영농조합법인	전북특별자치도 순창군 적성면 적성로 482
283	유통전문판매업	기안교육농장	전북특별자치도 순창군 북촌면 기안로 442-103
284	유통전문판매업	농기및잡농지	전북특별자치도 순창군 동계면 장곡로길 706-4
285	유통전문판매업	농협회사법인안창영농유한회사	전북특별자치도 순창군 쌍치면 방계로 1214
286	유통전문판매업	순창이음영농영농조합법인	전북특별자치도 순창군 순창읍 장류로 300, 대신파크면 선 상가동 1층 104호
287	유통전문판매업	순창빌드 #10	전북특별자치도 순창군 순창읍 순창로 36
288	유통전문판매업	옛뜰에	전북특별자치도 순창군 북촌면 담동1길 24-69
289	유통전문판매업	더블	전북특별자치도 순창군 순창읍 순창2길 24
290	유통전문판매업	키해 의숙	전북특별자치도 순창군 구림면 유사길 50
291	유통전문판매업	미안박장	전북특별자치도 순창군 풍신면 아미로 543-27
292	유통전문판매업	시골마켓	전북특별자치도 순창군 순창읍 순창로 258-9 (SM도살림)
293	유통전문판매업	항정농원	전북특별자치도 순창군 금과면 서양로 274-24
294	유통전문판매업	오늘은 파방	전북특별자치도 순창군 구림면 운항길 131-1
295	유통전문판매업	로이스	전북특별자치도 순창군 동계면 서호길 13-4
296	유통전문판매업	농협회사법인 나귀어늘자 유한회사	전북특별자치도 순창군 순창읍 장류로 234-3
297	유통전문판매업	주식회사 맑은상회 예뜨엔비	전북특별자치도 순창군 쌍치면 청청로 472-7, 2층
298	유통전문판매업	편이네	전북특별자치도 순창군 금과면 아미산길 19
299	유통전문판매업	아이미슈영농조합	전북특별자치도 순창군 북촌면 백병2길 50
300	유통전문판매업	산골비빔장	전북특별자치도 순창군 쌍치면 둔전길 54
301	유통전문판매업	표고농양어방	전북특별자치도 순창군 인계면 인성로 157
302	유통전문판매업	드레미슈합동조합	전북특별자치도 순창군 쌍치면 금성내동길 49-39
303	유통전문판매업	산아초나라	전북특별자치도 순창군 구림면 유사길 166
304	유통전문판매업	순창고추잡빈가	전북특별자치도 순창군 금과면 금동로 113, 201호
305	유통전문판매업	자연이름	전북특별자치도 순창군 금과면 금동로 113, 203호
306	유통전문판매업	호두까기장터	전북특별자치도 순창군 쌍치면 침양길 10-19
307	유통전문판매업	산골권각	전북특별자치도 순창군 쌍치면 산수동길 79
308	유통전문판매업	도모오 농장	전북특별자치도 순창군 북촌면 석보길 59-4
309	유통전문판매업	홍실농장	전북특별자치도 순창군 인계면 안정로 36-12
310	유통전문판매업	피터팬 농장	전북특별자치도 순창군 구림면 자양동길 3
311	유통전문판매업	터치팜	전북특별자치도 순창군 인계면 흥산길 10-13
312	유통전문판매업	고야농장	전북특별자치도 순창군 쌍치면 쌍계로 48

연번	업종명	업소명	소재지(도호명)
313	유통전문판매업	흥신그린푸드	전북특별자치도 순창군 북촌면 인산길 16
314	유통전문판매업	신석골 농산	전북특별자치도 순창군 북촌면 상송길 22-46
315	유통전문판매업	리온두레	전북특별자치도 순창군 쌍치면 운양길 59-5
316	유통전문판매업	정가내활발농산	전북특별자치도 순창군 북촌면 반월1길 14-3
317	유통전문판매업	포블락 꿀지약	전북특별자치도 순창군 순창읍 경천1로 102, 104동 701호 (순창경천주공아파트)
318	유통전문판매업	농협회사법인 순창장류 주식회사	전북특별자치도 순창군 순창읍 민속마을길 61-17, 농협회사법인 순창장류주식회사
319	유통전문판매업	명지명가	전북특별자치도 순창군 북촌면 농원1길 9-3 (농원리310-1)
320	유통전문판매업	미소담 농장	전북특별자치도 순창군 쌍치면 보령길 12
321	유통전문판매업	주식회사 농업회사법인 성마리오농장	전북특별자치도 순창군 풍신면 풍산로 94-14
322	유통전문판매업	심진장길나무골	전북특별자치도 순창군 적성면 경령길 7-78
323	유통전문판매업	농협회사법인 정달원(주)	전북특별자치도 순창군 인계면 노동로 241
324	유통전문판매업	농심스대방나리(주)	전북특별자치도 순창군 인계면 풀동길 22-16, 콩심인데 콩나마
325	유통전문판매업	프레임(frame)	전북특별자치도 순창군 인계면 풀동길 22-16, 콩심인데 콩나마
326	유통전문판매업	주식회사 가버트리	전북특별자치도 순창군 순창읍 정류로 234-3
327	유통전문판매업	농협회사법인 주식회사 명인본가	전북특별자치도 순창군 순창읍 민속마을길 12-5
328	유통전문판매업	순창카페솔레	전북특별자치도 순창군 순창읍 남계로 58, 43-1호
329	기타식품판매업	유인회사 순창정미분	전북특별자치도 순창군 순창읍 남계로 86-3
330	기타식품판매업	순창농업아로미트	전북특별자치도 순창군 순창읍 장류로 388
331	기타식품판매업	(유)제이식자재	전북특별자치도 순창군 순창읍 대동로 128
332	기타식품판매업	(유)제이식자재	전북특별자치도 순창군 순창읍 대동로 126
333	농기·포장기제조업	옥방이엔피(주)	전북특별자치도 순창군 인계면 풀동길 22-26
334	유통전문판매업	유인회사 순창세리믹	전북특별자치도 순창군 순창읍 정류로 45-8
335	유통전문판매업	옛살맛고술	전북특별자치도 순창군 순창읍 순창로 44-15
336	유통전문판매업	시조산업(주)순창공장	전북특별자치도 순창군 인계면 풀동길 22-35, 시조공장 2층
337	집단급식소 식품판매업	중앙식품	전북특별자치도 순창군 순창읍 순창6길 23
338	집단급식소 식품판매업	순창진향연합영농조합법인	전북특별자치도 순창군 순창읍 옥천로 74
339	집단급식소 식품판매업	성가정농업(주)	전북특별자치도 순창군 북촌면 기안로 426-46
340	집단급식소 식품판매업	(유) 제이식자재	전북특별자치도 순창군 순창읍 대동로 126
341	집단급식소 식품판매업	(유)제일유포	전북특별자치도 순창군 순창읍 대동로 128
342	건강기능식품일반판매업	서순창농협금과지점아로미트	전북특별자치도 순창군 금과면 금동로 186
343	건강기능식품일반판매업	평계농업아로미트	전북특별자치도 순창군 동계면 동계로 47
344	건강기능식품일반판매업	구림농협합동조합 아로미트	전북특별자치도 순창군 구림면 구림로 470
345	건강기능식품일반판매업	순창농협상지점	전북특별자치도 순창군 쌍치면 쌍계로 18
346	건강기능식품일반판매업	순창농협인계지점	전북특별자치도 순창군 인계면 인덕로 224
347	건강기능식품일반판매업	순창농협팔덕지점	전북특별자치도 순창군 팔덕면 강천로 312
348	건강기능식품일반판매업	순창농협유동지점	전북특별자치도 순창군 유동면 유동로 411
349	건강기능식품일반판매업	순창농협석성지점	전북특별자치도 순창군 적성면 적성로 125
350	건강기능식품일반판매업	순창농협상지점	전북특별자치도 순창군 풍신면 금동로 1028
351	건강기능식품일반판매업	아리미슈 기소점	전북특별자치도 순창군 순창읍 순창로 223
352	건강기능식품일반판매업	정관장 순창점	전북특별자치도 순창군 순창읍 정류로 370
353	건강기능식품일반판매업	현대생활건강	전북특별자치도 순창군 금과면 금과남계길 25-4
354	건강기능식품일반판매업	한영의료기	전북특별자치도 순창군 순창읍 정류로 360-3
355	건강기능식품일반판매업	김정민의료연세상지사	전북특별자치도 순창군 순창읍 옥천로 21
356	건강기능식품일반판매업	행원·푸른우유 순창대리점	전북특별자치도 순창군 순창읍 양지길 57
357	건강기능식품일반판매업	만물 건강기능식품	전북특별자치도 순창군 순창읍 순창6길 49
358	건강기능식품일반판매업	순창군 로푸드 행복장터	전북특별자치도 순창군 순창읍 광주대구고속도로 27
359	건강기능식품일반판매업	순창군로푸드영력장터	전북특별자치도 순창군 순창읍 광주대구고속도로 28
360	건강기능식품일반판매업	사리방자연발효농원	전북특별자치도 순창군 순창읍 장류로 289-2

연번	업종명	업소명	소재지(도로명)
361	건강기능식품일반판매업	감정소물창고	전북특별자치도 순창군 성치면 둔전길 33
362	건강기능식품일반판매업	국군복지단 광주지원본부	전북특별자치도 순창군 적성면 마계길 49-2
363	건강기능식품일반판매업	다미안	전북특별자치도 순창군 순창읍 장류로 422 (광영메이루즈 아파트)
364	건강기능식품일반판매업	디고스 화장품	전북특별자치도 순창군 순창읍 장류로 394
365	건강기능식품일반판매업	미미뷰티	전북특별자치도 순창군 순창읍 경천1로 102, 102동 1006호 (순창경천주공아파트)
366	건강기능식품일반판매업	수블러스	전북특별자치도 순창군 순창읍 옥천로 54
367	건강기능식품일반판매업	미시뷰티	전북특별자치도 순창군 순창읍 순창6길 13-2
368	건강기능식품일반판매업	일로에반매일	전북특별자치도 순창군 금과면 고례길 64-12
369	건강기능식품일반판매업	장촌	전북특별자치도 순창군 금과면 방계로 34-4
370	건강기능식품일반판매업	창장요양병원	전북특별자치도 순창군 인계면 인덕로 145-19
371	건강기능식품일반판매업	세미정	전북특별자치도 순창군 순창읍 신촌길 10
372	건강기능식품일반판매업	인외내침화점	전북특별자치도 순창군 동계면 충효로 576-20
373	건강기능식품일반판매업	씨대구면다물	전북특별자치도 순창군 인계면 도사2길 12-9
374	건강기능식품일반판매업	하이다 샷장	전북특별자치도 순창군 북촌면 정신로 4
375	건강기능식품유통전문판매업	(재)발효미생물산업진흥원 리턴	전북특별자치도 순창군 순창읍 민속마을길 61-27, 미생물관리센터 1층

(2) 식품접객업소 현황(일반 및 휴게음식점, 제과점 현황) 2024. 10월 기준
(세부 정보 생략) 총 449개 업소

연번	업종명	업소명	소재지(도로명)
1	일반음식점	장천굴식당	전북특별자치도 순창군 불덕면 장천산길 85
2	일반음식점	남원집	전북특별자치도 순창군 순창읍 순창5길 12-1
3	일반음식점	공간	전북특별자치도 순창군 순창읍 옥천로 35-1
4	일반음식점	역장방가	전북특별자치도 순창군 순창읍 순창5길 10
5	일반음식점	힐보식당	전북특별자치도 순창군 순창읍 옥천로 13-6
6	일반음식점	부다리	전북특별자치도 순창군 순창읍 순화로 23
7	일반음식점	새집	전북특별자치도 순창군 순창읍 순창6길 5-1
8	일반음식점	만리장성	전북특별자치도 순창군 순창읍 순창로 80
9	일반음식점	신포우리만두(순창점)	전북특별자치도 순창군 순창읍 옥천로 36-1
10	일반음식점	2대륙순대	전북특별자치도 순창군 순창읍 남계로 52, 순창시장
11	일반음식점	시장연다라	전북특별자치도 순창군 순창읍 남계로 58
12	일반음식점	순창장터국밥	전북특별자치도 순창군 순창읍 남계로 56
13	일반음식점	순창식당	전북특별자치도 순창군 순창읍 옥천로 41-1
14	일반음식점	미래반점	전북특별자치도 순창군 순창읍 남계로 78
15	일반음식점	마포숯불갈비	전북특별자치도 순창군 순창읍 순창4길 20
16	일반음식점	고향산천	전북특별자치도 순창군 순창읍 순창로 5
17	일반음식점	창수굴회당	전북특별자치도 순창군 순창읍 순창로 189
18	일반음식점	반금장	전북특별자치도 순창군 순창읍 반금길 1-4
19	일반음식점	우연	전북특별자치도 순창군 순창읍 장류로 226
20	일반음식점	홍창회관	전북특별자치도 순창군 순창읍 순창로 205-1
21	일반음식점	순창군청 구내식당	전북특별자치도 순창군 순창읍 경천로 33

연번	업종명	업소명	소재지(도로명)
22	일반음식점	옥천굴만정식	전북특별자치도 순창군 순창읍 경천1로 78
23	일반음식점	사또보쌈	전북특별자치도 순창군 순창읍 순창7길 8
24	일반음식점	가마솥	전북특별자치도 순창군 순창읍 순창로 205-9
25	일반음식점	자담치킨	전북특별자치도 순창군 순창읍 순창4길 1
26	일반음식점	녹원	전북특별자치도 순창군 순창읍 순창5길 28
27	일반음식점	강천보양방	전북특별자치도 순창군 순창읍 옥산길 2
28	일반음식점	옛집	전북특별자치도 순창군 순창읍 순창2길 35-10
29	일반음식점	불통골 만우마을	전북특별자치도 순창군 순창읍 순창로 137
30	일반음식점	시간재포	전북특별자치도 순창군 순창읍 옥천로 32
31	일반음식점	영빈회관	전북특별자치도 순창군 순창읍 순창로 222
32	일반음식점	토 마 토	전북특별자치도 순창군 순창읍 장류로 363-4
33	일반음식점	자연식당	전북특별자치도 순창군 순창읍 옥천로 61, 1층
34	일반음식점	정향진	전북특별자치도 순창군 순창읍 옥천로 67-1
35	일반음식점	뫼밭	전북특별자치도 순창군 순창읍 장류로 401-3
36	일반음식점	장미가든	전북특별자치도 순창군 순창읍 순창로 102-2
37	일반음식점	카페연누들	전북특별자치도 순창군 순창읍 순창5길 10-2
38	일반음식점	기쁜진환	전북특별자치도 순창군 순창읍 순창로 187
39	일반음식점	순창장례식장(주)	전북특별자치도 순창군 순창읍 순창로 89
40	일반음식점	유신식당	전북특별자치도 순창군 순창읍 남계로 102
41	일반음식점	우리식당	전북특별자치도 순창군 순창읍 남계로 96
42	일반음식점	순창 셀프 찻집	전북특별자치도 순창군 순창읍 대평로 151
43	일반음식점	큰집	전북특별자치도 순창군 순창읍 장류로 401-37
44	일반음식점	지킨나라	전북특별자치도 순창군 순창읍 순창로 199
45	일반음식점	순창골목순두부가든	전북특별자치도 순창군 순창읍 장류로 77
46	일반음식점	유명숯불식당	전북특별자치도 순창군 순창읍 유령로 59
47	일반음식점	우리형네 순창점	전북특별자치도 순창군 순창읍 순창11길 9
48	일반음식점	외악골가든	전북특별자치도 순창군 인계면 안성로 66-13
49	일반음식점	새식당	전북특별자치도 순창군 황계면 황계로 43-2
50	일반음식점	진살보가든	전북특별자치도 순창군 황계면 장창길 110
51	일반음식점	수석가든	전북특별자치도 순창군 황계면 황포로 234
52	일반음식점	서포가든	전북특별자치도 순창군 황계면 황포로 244
53	일반음식점	장구목가든	전북특별자치도 순창군 황계면 장곡길 706-4
54	일반음식점	홍성식당	전북특별자치도 순창군 황계면 황계로 17-1
55	일반음식점	자연식당	전북특별자치도 순창군 황계면 황계로 48
56	일반음식점	오수집	전북특별자치도 순창군 황계면 황계로 32-1
57	일반음식점	계개산옛돼지농장	전북특별자치도 순창군 적성면 적성로 123
58	일반음식점	김나무골	전북특별자치도 순창군 순창읍 순화로 27
59	일반음식점	영가리매운방	전북특별자치도 순창군 황산면 장기로 583-43
60	일반음식점	황가산장	전북특별자치도 순창군 황산면 장기로 574-45

연번	업종명	업소명	소재지(도로명)
61	일반음식점	순흥식당	전북특별자치도 순창군 풍산면 금풍로 1024
62	일반음식점	복원농원	전북특별자치도 순창군 풍산면 장가로 442-5
63	일반음식점	풍양숙	전북특별자치도 순창군 금과면 해우길 1
64	일반음식점	모정식당	전북특별자치도 순창군 금과면 해우길 8
65	일반음식점	자랑가래	전북특별자치도 순창군 팔덕면 강천로 321
66	일반음식점	구룡가든	전북특별자치도 순창군 팔덕면 강천로 124
67	일반음식점	광주식당	전북특별자치도 순창군 팔덕면 강천산길 81-1
68	일반음식점	일송정식당	전북특별자치도 순창군 팔덕면 강천산길 80-1
69	일반음식점	전주식당	전북특별자치도 순창군 팔덕면 강천산길 78
70	일반음식점	꼭포식당	전북특별자치도 순창군 팔덕면 강천산길 79-1
71	일반음식점	산불애	전북특별자치도 순창군 팔덕면 강천산길 83
72	일반음식점	김유순 분가	전북특별자치도 순창군 팔덕면 강천산길 76
73	일반음식점	전주신비식당	전북특별자치도 순창군 팔덕면 강천산길 77
74	일반음식점	완도식당	전북특별자치도 순창군 팔덕면 강천산길 77-1
75	일반음식점	구룡별관	전북특별자치도 순창군 팔덕면 강천로 118
76	일반음식점	순창식당	전북특별자치도 순창군 팔덕면 강천산길 81
77	일반음식점	산호기쁜농원	전북특별자치도 순창군 팔덕면 강천산길 29-34
78	일반음식점	강천산가든	전북특별자치도 순창군 팔덕면 강천로 663
79	일반음식점	신천지가든	전북특별자치도 순창군 팔덕면 팔덕로 314
80	일반음식점	춘화루	전북특별자치도 순창군 비룡면 주향로 1163
81	일반음식점	시골집	전북특별자치도 순창군 비룡면 주향로 1162
82	일반음식점	옥정산원	전북특별자치도 순창군 비룡면 주향로 1719
83	일반음식점	정주산원	전북특별자치도 순창군 비룡면 주향로 1747-14
84	일반음식점	주향달솔	전북특별자치도 순창군 비룡면 주향로 1790
85	일반음식점	식도락	전북특별자치도 순창군 비룡면 주향로 1755
86	일반음식점	옥천고솔가든	전북특별자치도 순창군 비룡면 주향로 1473
87	일반음식점	임마촌	전북특별자치도 순창군 비룡면 장산로 19
88	일반음식점	별장산원	전북특별자치도 순창군 비룡면 주향로 1792-7
89	일반음식점	화양관광농원	전북특별자치도 순창군 비룡면 화양로 24
90	일반음식점	아늘솔밭삼아	전북특별자치도 순창군 비룡면 화양로 99
91	일반음식점	산내미	전북특별자치도 순창군 비룡면 화양로 309
92	일반음식점	종암집	전북특별자치도 순창군 방치면 방계로 33-1
93	일반음식점	쌍벽식당	전북특별자치도 순창군 방치면 도고길 1
94	일반음식점	성심식당	전북특별자치도 순창군 방치면 방계로 39
95	일반음식점	마띠나고	전북특별자치도 순창군 방치면 방계로 38-1
96	일반음식점	방치식당	전북특별자치도 순창군 방치면 방계로 48-1
97	일반음식점	정원가든	전북특별자치도 순창군 방치면 방계로 46-8
98	일반음식점	성은회관	전북특별자치도 순창군 방치면 방계로 6-7
99	일반음식점	맑은물가든	전북특별자치도 순창군 방치면 순정로 769

연번	업종명	업소명	소재지(도로명)
100	일반음식점	에스(5)640206	전북특별자치도 순창군 방치면 순정로 1252
101	일반음식점	오복산장	
102	일반음식점	터미널식당	전북특별자치도 순창군 방치면 방계로 6-9
103	일반음식점	구룡식당	전북특별자치도 순창군 구룡면 연산2길 4
104	일반음식점	진도식당	전북특별자치도 순창군 구룡면 구룡로 474
105	일반음식점	종비우산장	전북특별자치도 순창군 구룡면 강천로 888-3
106	일반음식점	자연과휴식	전북특별자치도 순창군 구룡면 강천로 876-2
107	일반음식점	안정가든	전북특별자치도 순창군 구룡면 외문산로 345
108	일반음식점	외문산장	전북특별자치도 순창군 구룡면 외문산로 312-2
109	일반음식점	남비가든	전북특별자치도 순창군 구룡면 안심길 98-3
110	일반음식점	큰바위가든	전북특별자치도 순창군 구룡면 외문산로 292
111	일반음식점	백천반점	전북특별자치도 순창군 구룡면 외문산로 168
112	일반음식점	장승산장가든	전북특별자치도 순창군 구룡면 안심길 189
113	일반음식점	홍순진구름	전북특별자치도 순창군 구룡면 외문산로 296
114	일반음식점	바른식당	전북특별자치도 순창군 순창읍 순외로 7
115	일반음식점	김가내 흥어집	전북특별자치도 순창군 순창읍 대룡로 105-1
116	일반음식점	정자나무가든	전북특별자치도 순창군 구룡면 안심길 105
117	일반음식점	백아촌	전북특별자치도 순창군 팔덕면 담순로 889-13
118	일반음식점	애물나라늪지전문점	전북특별자치도 순창군 순창읍 남계로 72-1
119	일반음식점	수영가든	전북특별자치도 순창군 순창읍 신촌길 6
120	일반음식점	우계식당	전북특별자치도 순창군 직성면 직성로 121
121	일반음식점	맥시카나	전북특별자치도 순창군 순창읍 옥천로 42
122	일반음식점	정겨운 곡수	전북특별자치도 순창군 순창읍 장류로 370
123	일반음식점	대오회관	전북특별자치도 순창군 순창읍 남계로 40
124	일반음식점	평순이 양촌갈비	전북특별자치도 순창군 순창읍 순창5길 4
125	일반음식점	홍우짬집	전북특별자치도 순창군 순창읍 순창5길 21
126	일반음식점	김밥나라 발간오당	전북특별자치도 순창군 순창읍 장류로 365
127	일반음식점	떡집가든	전북특별자치도 순창군 직성면 향포로 18-23
128	일반음식점	정사조흥	전북특별자치도 순창군 순창읍 순창로 198-5
129	일반음식점	까투리	전북특별자치도 순창군 순창읍 순창로 201
130	일반음식점	민속집	전북특별자치도 순창군 순창읍 순창8길 5-1
131	일반음식점	방축리토방순대	전북특별자치도 순창군 금과면 방축1길 7-1
132	일반음식점	양스김밥	전북특별자치도 순창군 순창읍 장류로 354
133	일반음식점	대명회관	전북특별자치도 순창군 순창읍 옥천로 12
134	일반음식점	현대식당	전북특별자치도 순창군 순창읍 교성로 141-21
135	일반음식점	전주가정식당	전북특별자치도 순창군 순창읍 옥천로 59
136	일반음식점	친구내집	전북특별자치도 순창군 순창읍 순창5길 2
137	일반음식점	매뜨는집	전북특별자치도 순창군 순창읍 남계로 94
138	일반음식점	수정관	전북특별자치도 순창군 순창읍 순창로 205

연번	업종명	업소명	소재지(도로명)
139	일반음식점	백두산전지	전북특별자치도 순창군 팔덕면 장전산길 88
140	일반음식점	장승촌	전북특별자치도 순창군 북평면 주평로 1792-12
141	일반음식점	큰손	전북특별자치도 순창군 순창읍 순창2길 2
142	일반음식점	자연이 황태자 밥집 가자	전북특별자치도 순창군 순창읍 순창로 205-3
143	일반음식점	어린왕자디저트 카페	전북특별자치도 순창군 순창읍 경천1로 74
144	일반음식점	순창맛이래	전북특별자치도 순창군 순창읍 순창11길 31-16
145	일반음식점	봉개순대	전북특별자치도 순창군 순창읍 남계로 58
146	일반음식점	순창순대	전북특별자치도 순창군 순창읍 남계로 58
147	일반음식점	주식회사 디케이래저 식당	전북특별자치도 순창군 순창읍 금산로 152
148	일반음식점	방그레지킨오프	전북특별자치도 순창군 순창읍 장류로 356-3
149	일반음식점	송이당	전북특별자치도 순창군 팔덕면 장천로 313
150	일반음식점	합창식당	전북특별자치도 순창군 순창읍 장류로 55, 1동 2층 5호
151	일반음식점	늘...	전북특별자치도 순창군 북평면 가인로 640
152	일반음식점	향정로기쁜	전북특별자치도 순창군 팔덕면 장전산길 85
153	일반음식점	강천산 3분거리 식당	전북특별자치도 순창군 구림면 장천로 934
154	일반음식점	현대옥	전북특별자치도 순창군 순창읍 순창6길 48
155	일반음식점	시장식당	전북특별자치도 순창군 순창읍 남계로 58, 나동 2호
156	일반음식점	명랑분식	전북특별자치도 순창군 순창읍 순창로 226-2
157	일반음식점	봉개장터국밥	전북특별자치도 순창군 봉개면 향계로 21-1
158	일반음식점	화양집합	전북특별자치도 순창군 순창읍 장천로 91
159	일반음식점	분매갈차방	전북특별자치도 순창군 순창읍 순창11길 8-3
160	일반음식점	창림방 두부마을	전북특별자치도 순창군 순창읍 장류로 358-5
161	일반음식점	예술	전북특별자치도 순창군 순창읍 순창7길 14
162	일반음식점	백두개비	전북특별자치도 순창군 순창읍 순창6길 20
163	일반음식점	황제 정반파장	전북특별자치도 순창군 순창읍 장천1로 94
164	일반음식점	부뚜막	전북특별자치도 순창군 순창읍 장류로 279
165	일반음식점	강천명정식당	전북특별자치도 순창군 팔덕면 장전산길 80
166	일반음식점	큰벼락	전북특별자치도 순창군 흥산면 흥산명갈길 43
167	일반음식점	순창군보건의원원구내식당	전북특별자치도 순창군 순창읍 교성로 135
168	일반음식점	cafe.J	전북특별자치도 순창군 순창읍 순창로 133
169	일반음식점	산정	전북특별자치도 순창군 팔덕면 장덕로 353
170	일반음식점	명실밥집	전북특별자치도 순창군 순창읍 순창로 200
171	일반음식점	종국관	전북특별자치도 순창군 순창읍 순화로 14
172	일반음식점	교촌치킨 순창점	전북특별자치도 순창군 순창읍 순창로 185, 1동
173	일반음식점	고기마당	전북특별자치도 순창군 순창읍 순창6길 12
174	일반음식점	태양반점	전북특별자치도 순창군 양지면 향계로 14
175	일반음식점	모아식당	전북특별자치도 순창군 순창읍 순창11길 18-4
176	일반음식점	순창 죽점소고술	전북특별자치도 순창군 팔덕면 장천로 111
177	일반음식점	대명국수	전북특별자치도 순창군 순창읍 장류로 398

연번	업종명	업소명	소재지(도로명)
178	일반음식점	미소식당	전북특별자치도 순창군 순창읍 장류로 290
179	일반음식점	순창불꽃골 관우촌	전북특별자치도 순창군 구림면 이암길 5
180	일반음식점	대궁	전북특별자치도 순창군 순창읍 순창5길 20
181	일반음식점	불담집	전북특별자치도 순창군 순창읍 순창1길 25-6
182	일반음식점	씨니네	전북특별자치도 순창군 양지면 향계로 6-10
183	일반음식점	신정가든	전북특별자치도 순창군 팔덕면 입성로 6
184	일반음식점	분죽 순창점	전북특별자치도 순창군 순창읍 장류로 356-1
185	일반음식점	상송가든	전북특별자치도 순창군 북평면 상송길 18
186	일반음식점	외문산화이트밸리	전북특별자치도 순창군 구림면 안성로 191
187	일반음식점	밭	전북특별자치도 순창군 양계면 향계로 17-1
188	일반음식점	술기로순살방	전북특별자치도 순창군 순창읍 순창6길 13
189	일반음식점	어울림 계절 맛집	전북특별자치도 순창군 순창읍 장류로 386
190	일반음식점	명가림	전북특별자치도 순창군 순창읍 달순로 951-57
191	일반음식점	주공포장마차	전북특별자치도 순창군 순창읍 순창로 192
192	일반음식점	향구내분식	전북특별자치도 순창군 순창읍 남계로 58, 디동 5호
193	일반음식점	순창지역자활센터 명복사방	전북특별자치도 순창군 순창읍 순창5길 11-4
194	일반음식점	산정	전북특별자치도 순창군 북평면 주평로 1155
195	일반음식점	진고개	전북특별자치도 순창군 팔덕면 장천로 356
196	일반음식점	급내치킨	전북특별자치도 순창군 순창읍 장류로 358
197	일반음식점	시크릿	전북특별자치도 순창군 순창읍 순창로 217
198	일반음식점	성길매뉴방지역속	전북특별자치도 순창군 양지면 장천로 19-10
199	일반음식점	정순 닭손 고깃집	전북특별자치도 순창군 순창읍 순창6길 22
200	일반음식점	꽃돼지 인생극장	전북특별자치도 순창군 순창읍 순창로 195
201	일반음식점	7080	전북특별자치도 순창군 순창읍 순창로 192
202	일반음식점	산정가든	전북특별자치도 순창군 양지면 장천로 182-6
203	일반음식점	맥주방장	전북특별자치도 순창군 순창읍 순창로 198-5
204	일반음식점	고양맛집	전북특별자치도 순창군 북평면 장산로 3
205	일반음식점	The Hill Cafe	전북특별자치도 순창군 순창읍 옥천로 30
206	일반음식점	대가부대찌개	전북특별자치도 순창군 순창읍 옥천로 2
207	일반음식점	멕시칸치킨	전북특별자치도 순창군 순창읍 장천1로 92
208	일반음식점	월이화영이의 집합	전북특별자치도 순창군 순창읍 옥천로 49-1
209	일반음식점	드민채	전북특별자치도 순창군 팔덕면 장천로 664-26
210	일반음식점	(주)원일유통 장천산(대구)유계소 푸드코트	전북특별자치도 순창군 순창읍 향주대구고속도로 28
211	일반음식점	피자마루	전북특별자치도 순창군 순창읍 장류로 359
212	일반음식점	화덕갈비	전북특별자치도 순창군 순창읍 순창로 167
213	일반음식점	미가	전북특별자치도 순창군 순창읍 순창로 257
214	일반음식점	왕떡	전북특별자치도 순창군 안계면 인덕로 427-128
215	일반음식점	조마루 갈차방	전북특별자치도 순창군 순창읍 순창로 217
216	일반음식점	창구사이	전북특별자치도 순창군 순창읍 순창로 190

연번	업종명	업소명	소재지(도로명)
217	일반음식점	단골식당	전북특별자치도 순창군 순창읍 순창8길 10
218	일반음식점	(주)원일유통 장천산(광주)휴게소 푸드코트	전북특별자치도 순창군 순창읍 광주대구고속도로 27
219	일반음식점	시장행원	전북특별자치도 순창군 순창읍 남계로 56, 가평 5호
220	일반음식점	마실	전북특별자치도 순창군 순창읍 남계로 83-1
221	일반음식점	달다	전북특별자치도 순창군 순창읍 옥천로 35-1
222	일반음식점	매루아	전북특별자치도 순창군 순창읍 순화로 29
223	일반음식점	어바국수	전북특별자치도 순창군 순창읍 장류로 403
224	일반음식점	강정이기가막여	전북특별자치도 순창군 순창읍 순창7길 8-1
225	일반음식점	부흥 맛나 냉면·국수	전북특별자치도 순창군 순창읍 옥천로 63
226	일반음식점	중앙로 국수미당	전북특별자치도 순창군 순창읍 순창로 196
227	일반음식점	온누리 장례식장	전북특별자치도 순창군 순창읍 남계로 14
228	일반음식점	비에이지씨떡볶음 중앙식당	전북특별자치도 순창군 벽곡면 장산로 7-2
229	일반음식점	옛날빵방	전북특별자치도 순창군 순창읍 장류로 368
230	일반음식점	금과고기집방	전북특별자치도 순창군 금과면 금방로 208
231	일반음식점	장천산 장인떡볶	전북특별자치도 순창군 순창읍 순창6길 10
232	일반음식점	장가게	전북특별자치도 순창군 순창읍 장류로 331
233	일반음식점	다미식당	전북특별자치도 순창군 순창읍 옥천로 34
234	일반음식점	광주식당	전북특별자치도 순창군 순창읍 순창5길 32
235	일반음식점	비에이지씨 순창점	전북특별자치도 순창군 순창읍 장류로 363-2
236	일반음식점	벽향시골빵방	전북특별자치도 순창군 벽곡면 주향로 1152-1
237	일반음식점	빵뚜나라	전북특별자치도 순창군 순창읍 남계로 100
238	일반음식점	일품양행매장(구림점)	전북특별자치도 순창군 구림면 연산2길 2
239	일반음식점	구림국수	전북특별자치도 순창군 구림면 연산2길 1
240	일반음식점	향재반점	전북특별자치도 순창군 향계면 향계1길 8-3
241	일반음식점	예술카페	전북특별자치도 순창군 구림면 장천로 952
242	일반음식점	골편&파워	전북특별자치도 순창군 벽곡면 주향로 1136-3
243	일반음식점	순창맛집	전북특별자치도 순창군 순창읍 민속마을길 6-3
244	일반음식점	늘	전북특별자치도 순창군 순창읍 순창5길 10-5
245	일반음식점	주원	전북특별자치도 순창군 순창읍 순창로 265-6
246	일반음식점	화도식당	전북특별자치도 순창군 순창읍 순화로 30
247	일반음식점	국민닭갈비	전북특별자치도 순창군 순창읍 순창6길 10
248	일반음식점	화편매운탕	전북특별자치도 순창군 유동면 화편길 1
249	일반음식점	셀프연탄구이	전북특별자치도 순창군 순창읍 순창2길 26
250	일반음식점	진보향화요리	전북특별자치도 순창군 팔덕면 장천산길 84
251	일반음식점	돼지곱다 뽕년 냄	전북특별자치도 순창군 순창읍 남계로 69
252	일반음식점	어린왕자 카페	전북특별자치도 순창군 순창읍 장천1로 76
253	일반음식점	벽정어	전북특별자치도 순창군 벽곡면 주향로 1467
254	일반음식점	광주식당	전북특별자치도 순창군 인계면 인덕로 229
255	일반음식점	오눔도let's go	전북특별자치도 순창군 순창읍 장류로 314, 1호

연번	업종명	업소명	소재지(도로명)
256	일반음식점	방향씨방	전북특별자치도 순창군 순창읍 장류로 226
257	일반음식점	맘스터치 순창점	전북특별자치도 순창군 순창읍 장류로 362
258	일반음식점	도아지	전북특별자치도 순창군 순창읍 남계로 95
259	일반음식점	금성국밥	전북특별자치도 순창군 순창읍 장류로 59-3
260	일반음식점	역전할머니떡주(순창점)	전북특별자치도 순창군 순창읍 장류로 372, 101호
261	일반음식점	반연반	전북특별자치도 순창군 향계면 향계로 38
262	일반음식점	피개어매	전북특별자치도 순창군 순창읍 장천1로 74
263	일반음식점	명지가 아재곱창	전북특별자치도 순창군 순창읍 남계로 73
264	일반음식점	이도모자	전북특별자치도 순창군 팔덕면 장천산길 82
265	일반음식점	열이오빠가막	전북특별자치도 순창군 순창읍 장천1로 92
266	일반음식점	베르자르당	전북특별자치도 순창군 순창읍 가림로 8
267	일반음식점	청난다방 떡볶순창점	전북특별자치도 순창군 순창읍 장류로 372, 1호 102호
268	일반음식점	도래오래지킨순창구림점	전북특별자치도 순창군 구림면 구림로 480
269	일반음식점	옥천면옥	전북특별자치도 순창군 순창읍 순창2길 6
270	일반음식점	풍천장어	전북특별자치도 순창군 팔덕면 장류로 377
271	일반음식점	행복식당	전북특별자치도 순창군 순창읍 옥천동길 39
272	일반음식점	추방다모아	전북특별자치도 순창군 벽곡면 주향로 1792-6
273	일반음식점	메르블루	전북특별자치도 순창군 순창읍 순창로 82
274	일반음식점	우대감	전북특별자치도 순창군 순창읍 옥천동길 35
275	일반음식점	모두의술	전북특별자치도 순창군 향계면 향계로 43
276	일반음식점	천아기쁜	전북특별자치도 순창군 팔덕면 장천로 327
277	일반음식점	매우	전북특별자치도 순창군 순창읍 순창로 213
278	일반음식점	릿골	전북특별자치도 순창군 벽곡면 주향로 1728
279	일반음식점	청난피자순창점	전북특별자치도 순창군 순창읍 남계로 85-4, 1호
280	일반음식점	창원국수	전북특별자치도 순창군 순창읍 순창9길 8-4
281	일반음식점	몬까스글라스	전북특별자치도 순창군 순창읍 금산로 8-15
282	일반음식점	술기로순찰방집	전북특별자치도 순창군 순창읍 장류로 399
283	일반음식점	한남향 그집 순창점	전북특별자치도 순창군 순창읍 장류로 394-5
284	일반음식점	비어천순창점	전북특별자치도 순창군 순창읍 옥천로 49-1
285	일반음식점	김미옥 용구물 맛집	전북특별자치도 순창군 순창읍 탑순로 1461-3
286	일반음식점	그대로그향게	전북특별자치도 순창군 성치면 용천길 5-3
287	일반음식점	강진반점	전북특별자치도 순창군 팔덕면 팔덕로 328, 1호
288	일반음식점	행복향전소	전북특별자치도 순창군 순창읍 금산로 75, 1호
289	일반음식점	본자루	전북특별자치도 순창군 순창읍 순창로 217
290	일반음식점	오백면	전북특별자치도 순창군 순창읍 순창로 167
291	일반음식점	장날밭떡	전북특별자치도 순창군 순창읍 남계로 58
292	일반음식점	금과 골	전북특별자치도 순창군 금과면 금방로 210
293	일반음식점	조약불	전북특별자치도 순창군 순창읍 장류로 277
294	일반음식점	투스	전북특별자치도 순창군 향계면 향계1길 6, 1호

연번	업종명	업소명	소재지(도로명)
295	일반음식점	산술	전북특별자치도 순창군 팔덕면 장전산길 86, 1층
296	일반음식점	60개지킨친박순창점	전북특별자치도 순창군 순창읍 남계로 104, 1층
297	일반음식점	호식이두마리지킨친박순창점	전북특별자치도 순창군 순창읍 장류로 392
298	일반음식점	순창전통고정순대집	전북특별자치도 순창군 순창읍 순창2길 28, 1층
299	일반음식점	촌집	전북특별자치도 순창군 유성면 학촌2길 2
300	일반음식점	순창진림방	전북특별자치도 순창군 순창읍 장류로 420 (뉴메이부즈빌라)
301	일반음식점	장터짜장	전북특별자치도 순창군 순창읍 남계로 52, 순창시장
302	일반음식점	옛날국수	전북특별자치도 순창군 순창읍 순창6길 38, 1층
303	일반음식점	금과골프장식당	전북특별자치도 순창군 금과면 담순로 716, 금과정규체육복합공장
304	일반음식점	왕금돼지	전북특별자치도 순창군 순창읍 순창3길 3
305	일반음식점	발포미생물산업진흥원라탄스넥	전북특별자치도 순창군 팔덕면 광덕로 681, 2층
306	일반음식점	마부마라탕&상귀순창점	전북특별자치도 순창군 순창읍 순창7길 12-16, 1층
307	일반음식점	아기타	전북특별자치도 순창군 쌍치면 순창로 764-4
308	일반음식점	장세프의 맛있는 안끼	전북특별자치도 순창군 순창읍 장류로 67
309	일반음식점	Pizza Workshop	전북특별자치도 순창군 순창읍 옥천로 35
310	일반음식점	CF8	전북특별자치도 순창군 순창읍 장류로 386
311	일반음식점	카페기운	전북특별자치도 순창군 구림면 장천로 845-1
312	일반음식점	대박마라탕	전북특별자치도 순창군 순창읍 장류로 359, 1층
313	일반음식점	순창지조밥	전북특별자치도 순창군 순창읍 순창로 200
314	일반음식점	구브라골수물투마리진순창점	전북특별자치도 순창군 순창읍 장류로 329
315	일반음식점	짜장나라	전북특별자치도 순창군 구림면 연산2길 14
316	일반음식점	매일꽃	전북특별자치도 순창군 순창읍 순창11길 31-8
317	일반음식점	홍초밥	전북특별자치도 순창군 순창읍 옥천로 64, 1층
318	일반음식점	떡도잡치	전북특별자치도 순창군 순창읍 순창6길 11
319	일반음식점	잡탕전장어	전북특별자치도 순창군 팔덕면 광덕로 377
320	일반음식점	아지매국수	전북특별자치도 순창군 순창읍 남계로 68
321	일반음식점	쌍치포항이	전북특별자치도 순창군 쌍치면 상계로 35
322	일반음식점	만정당	전북특별자치도 순창군 순창읍 옥천로 25
323	일반음식점	순창축협 순창안우영농관	전북특별자치도 순창군 순창읍 장천1로 26, 순창축협 안우영농관(순창점) 2층
324	일반음식점	토닥토닥	전북특별자치도 순창군 순창읍 순창로 225-18, 창림마을회관
325	일반음식점	문큰까스	전북특별자치도 순창군 순창읍 순창5길 2
326	일반음식점	신림방	전북특별자치도 순창군 쌍치면 방계로 50
327	일반음식점	고장전집	전북특별자치도 순창군 순창읍 남계로 58, 전봉시정(장옥) 42호
328	일반음식점	진미국밥	전북특별자치도 순창군 북평면 풍산길 18-26
329	일반음식점	유안회사 케냐급 순간이닭 직영점	전북특별자치도 순창군 순창읍 장류로 55
330	일반음식점	왕림스물	전북특별자치도 순창군 순창읍 장류로 55, 13층 1호 7호
331	일반음식점	와따방후부 순창점	전북특별자치도 순창군 순창읍 장류로 394
332	일반음식점	곰탕면옥	전북특별자치도 순창군 순창읍 장류로 55, 읍식스토리아미, 1층 1호 1호
333	일반음식점	밀	전북특별자치도 순창군 순창읍 순창5길 5, 1층

연번	업종명	업소명	소재지(도로명)
334	일반음식점	순창카페술래	전북특별자치도 순창군 순창읍 남계로 58, 시장속 50호, 43-1호
335	일반음식점	불	전북특별자치도 순창군 순창읍 순창9길 46, 일반음식점
336	일반음식점	우리 식당	전북특별자치도 순창군 구림면 연산2길 8-1
337	일반음식점	금샘가면	전북특별자치도 순창군 황계면 황계2길 7
338	일반음식점	진짜부	전북특별자치도 순창군 유성면 유성로 404
339	일반음식점	적성문화복지센터	전북특별자치도 순창군 적성면 적성로 138
340	일반음식점	산동순창애장국	전북특별자치도 순창군 북평면 후행로 1386
341	일반음식점	곰손옥	전북특별자치도 순창군 팔덕면 잔물내기길 2, 신명유원지잔물내기복합관광
342	일반음식점	영심이네	전북특별자치도 순창군 순창읍 순창9길 42-5
343	일반음식점	중전	전북특별자치도 순창군 순창읍 금산로 8-16
344	일반음식점	카페 아이들	전북특별자치도 순창군 순창읍 막골길 38
345	일반음식점	향방	
346	일반음식점	쌍치맛날대성탕닭	전북특별자치도 순창군 쌍치면 방계로 32
347	일반음식점	달달간밤	전북특별자치도 순창군 순창읍 순화로 16, 101호
348	일반음식점	아이말기	전북특별자치도 순창군 순창읍 장류로 55, 13층 5호
349	유계음식점	세브일레븐 순창대성점	전북특별자치도 순창군 순창읍 순창로 101
350	유계음식점	2대 순치장	전북특별자치도 순창군 순창읍 순창로 204
351	유계음식점	산모행이 전향잡집	전북특별자치도 순창군 구림면 장천로 833
352	유계음식점	사랑마트	전북특별자치도 순창군 순창읍 순창로 107
353	유계음식점	지정찬 피자	전북특별자치도 순창군 순창읍 남계로 95-2
354	유계음식점	만일빵집	전북특별자치도 순창군 순창읍 순창2길 11
355	유계음식점	이삭토스트	전북특별자치도 순창군 순창읍 장류로 358
356	유계음식점	카페 일루이스	전북특별자치도 순창군 순창읍 장류로 375
357	유계음식점	얼마은 갈국수	전북특별자치도 순창군 순창읍 순창9길 12-12
358	유계음식점	꿀떡	전북특별자치도 순창군 순창읍 장류로 356-1
359	유계음식점	신빛 불소리	전북특별자치도 순창군 구림면 외문산로 84-82
360	유계음식점	강천휴게소	전북특별자치도 순창군 팔덕면 장천로 351
361	유계음식점	비빔소리	전북특별자치도 순창군 금과면 광덕로 101-8
362	유계음식점	매일빵닭	전북특별자치도 순창군 순창읍 순창8길 23
363	유계음식점	제이윙방	전북특별자치도 순창군 순창읍 순창6길 34
364	유계음식점	롯데리아순창DT점	전북특별자치도 순창군 순창읍 순창로 164
365	유계음식점	홍지 커피 익스프레스 순창 교정점	전북특별자치도 순창군 순창읍 순창로 164, 2층
366	유계음식점	상 PC Cafe	전북특별자치도 순창군 순창읍 순창로 218
367	유계음식점	포시즌마트	전북특별자치도 순창군 순창읍 옥천로 30
368	유계음식점	시할에카페	전북특별자치도 순창군 팔덕면 장전산길 78-1
369	유계음식점	(주)원일유통 장전산(대구)휴게소로미번	전북특별자치도 순창군 순창읍 광주대구고속도로 28
370	유계음식점	(주)원일유통 장전산(광주)휴게소	전북특별자치도 순창군 순창읍 광주대구고속도로 27
371	유계음식점	(주)원일유통 장전산(광주)휴게소	전북특별자치도 순창군 순창읍 광주대구고속도로 27
372	유계음식점	G825전북순창점	전북특별자치도 순창군 순창읍 장류로 333

연번	업종명	업소명	소재지(도로명)
373	유계음식점	G925뉴순창명양로점	전북특별자치도 순창군 순창읍 순창로 217-1
374	유계음식점	(주)원일유통 장천신(대구)유계소 일련매장II	전북특별자치도 순창군 순창읍 광주대구고속도로 28
375	유계음식점	순창군농특산물직판장	전북특별자치도 순창군 순창읍 민속마을길 5-4
376	유계음식점	보드레	전북특별자치도 순창군 구림면 원문산로 31
377	유계음식점	열림분식	전북특별자치도 순창군 순창읍 남계로 98, 1층 106호 (해태아파트 상가형)
378	유계음식점	포스시네마 순창지사	전북특별자치도 순창군 순창읍 남계로 83
379	유계음식점	영이 라스뜨리아	전북특별자치도 순창군 팔덕면 강천산길 84
380	유계음식점	이디어 순창점	전북특별자치도 순창군 순창읍 순창로 211
381	유계음식점	카페 오늘	전북특별자치도 순창군 순창읍 광천1로 34
382	유계음식점	베스킨라빈스 전북 순창점	전북특별자치도 순창군 순창읍 장류로 372, 1층 103호
383	유계음식점	G925순창베스트점	전북특별자치도 순창군 순창읍 장류로 418
384	유계음식점	씨유순창티미널점	전북특별자치도 순창군 순창읍 장류로 355
385	유계음식점	살화수목공예점 cafe	전북특별자치도 순창군 순창읍 순창5길 3
386	유계음식점	cafe Damso	전북특별자치도 순창군 북평면 장산로 1
387	유계음식점	세븐일레프 순창광실순창점	전북특별자치도 순창군 순창읍 장류로 220
388	유계음식점	순창발포커피 리턴 장천신(광주)유계소	전북특별자치도 순창군 순창읍 광주대구고속도로 27
389	유계음식점	LA SENDA COFFEE 나루터	전북특별자치도 순창군 적성면 유화로 223
390	유계음식점	단팍	전북특별자치도 순창군 순창읍 장류로 399
391	유계음식점	속일지킨	전북특별자치도 순창군 순창읍 남계로 43-1
392	유계음식점	커피외고주장산분유통	전북특별자치도 순창군 순창읍 장류로 238
393	유계음식점	153 리면·넝면	전북특별자치도 순창군 순창읍 남계로 76
394	유계음식점	커피로제타(coffee Rosetta)	전북특별자치도 순창군 금과면 담순로 594
395	유계음식점	살표	전북특별자치도 순창군 순창읍 순창로 209, 1층
396	유계음식점	행영카드순창점	전북특별자치도 순창군 순창읍 순창로 265-29, 이인빌
397	유계음식점	연의 가게	전북특별자치도 순창군 팔덕면 송두길 45-49
398	유계음식점	영택기업	전북특별자치도 순창군 금과면 해우1길 27-1
399	유계음식점	카페 지연다솔수목	전북특별자치도 순창군 순창읍 신촌길 71-9
400	유계음식점	Damso(담소)	전북특별자치도 순창군 순창읍 옥천로 14
401	유계음식점	금빛마루	전북특별자치도 순창군 순창읍 순창로 87
402	유계음식점	GURM	전북특별자치도 순창군 적성면 마계길 22-8
403	유계음식점	오성행원	전북특별자치도 순창군 순창읍 순화로 11
404	유계음식점	늘 처음	전북특별자치도 순창군 북평면 기안로 640
405	유계음식점	말리굴터 카페	전북특별자치도 순창군 순창읍 장류로 55
406	유계음식점	매기읍지서전북순창점	전북특별자치도 순창군 순창읍 장류로 352
407	유계음식점	외나리	전북특별자치도 순창군 순창읍 금산로 22, 상가형 104호 (소리뷰아파트)
408	유계음식점	카페AVEC	전북특별자치도 순창군 순창읍 금산로 8-30
409	유계음식점	나래	전북특별자치도 순창군 순창읍 순화로 20-2
410	유계음식점	팜연주스	전북특별자치도 순창군 북평면 후행로 1373, 2층
411	유계음식점	큰고을	전북특별자치도 순창군 향산면 장기로 574-5

연번	업종명	업소명	소재지(도로명)
412	유계음식점	보틀커피연주스	전북특별자치도 순창군 순창읍 장류로 358, 1층
413	유계음식점	안다미로로플카페	전북특별자치도 순창군 순창읍 민속마을길 61-59
414	유계음식점	카페 in 400	전북특별자치도 순창군 순창읍 남계로 9, 1층
415	유계음식점	크레파스	전북특별자치도 순창군 순창읍 순창9길 8-3
416	유계음식점	카페 장	전북특별자치도 순창군 팔덕면 입석길 7
417	유계음식점	더리터 순창점	전북특별자치도 순창군 순창읍 장류로 363
418	유계음식점	다래	전북특별자치도 순창군 팔덕면 강천산길 270, 장천사
419	유계음식점	씨유순창양말서점	전북특별자치도 순창군 순창읍 장류로 314
420	유계음식점	순창발포커피	전북특별자치도 순창군 순창읍 광주대구고속도로 28
421	유계음식점	모이라카페(MOIRA)	전북특별자치도 순창군 안계면 안성로 133-16
422	유계음식점	오지나 방	전북특별자치도 순창군 적성면 원촌길 15-4
423	유계음식점	CU 순창명양점	전북특별자치도 순창군 순창읍 순창로 185
424	유계음식점	순창발포커피리턴	전북특별자치도 순창군 순창읍 장류로 55, 음식및스토리아트 1층
425	유계음식점	카페장림	전북특별자치도 순창군 순창읍 순창로 225-25
426	유계음식점	이마프24 R순창장류로점	전북특별자치도 순창군 순창읍 장류로 67
427	유계음식점	발포테라피센터 카페	전북특별자치도 순창군 순창읍 장류로 55, 발포테라피센터 9층
428	유계음식점	조아디저트	전북특별자치도 순창군 순창읍 장류로 354
429	유계음식점	카페 연속	전북특별자치도 순창군 순창읍 장류로 55, 음식및스토리아트 1층 1호 2호
430	유계음식점	커피해는집	전북특별자치도 순창군 순창읍 순창로 226-2
431	유계음식점	구림카페	전북특별자치도 순창군 구림면 구림로 480
432	유계음식점	물	전북특별자치도 순창군 순창읍 순창9길 46, 일반음식점
433	유계음식점	스타벅스	전북특별자치도 순창군 적성면 마계길 1-10
434	유계음식점	또또분식	전북특별자치도 순창군 구림면 연산2길 9-1
435	유계음식점	순창 샌드	전북특별자치도 순창군 순창읍 장류로 55, 순창발포테마파크 13층 2호
436	유계음식점	주식회사 외나리	전북특별자치도 순창군 순창읍 장류로 55, 발포테마파크 13층 1호실
437	유계음식점	팜포즈커피 순창티미널점	전북특별자치도 순창군 순창읍 장류로 355, 순창티미널
438	유계음식점	두리방어방	전북특별자치도 순창군 순창읍 순창로 235
439	유계음식점	순창발포커피&로플부드	전북특별자치도 순창군 순창읍 남계로 79
440	유계음식점	수다방	전북특별자치도 순창군 순창읍 순창6길 10
441	유계음식점	더번티 전복순창점	전북특별자치도 순창군 순창읍 장류로 355
442	유계음식점	노을	
443	채교점영업	팔래스제과	전북특별자치도 순창군 순창읍 장류로 355
444	채교점영업	파라바게트 전복순창점	전북특별자치도 순창군 순창읍 장류로 349
445	채교점영업	봄이저씨방집	전북특별자치도 순창군 순창읍 순창6길 21
446	채교점영업	미오베이커리	전북특별자치도 순창군 순창읍 장류로 374
447	채교점영업	장방	전북특별자치도 순창군 순창읍 장류로 388, 농협이나로마트
448	채교점영업	장미제과점	전북특별자치도 순창군 순창읍 대평로 128
449	채교점영업	뚜레쥬르 전북순창점	전북특별자치도 순창군 순창읍 경천로 34

Ⅲ 순창군의 정책 현황 및 발굴

1. 순창군 정책 현황분석
2. 정책 구분 및 분류
3. 정책 효과성 분석(2023년~2024년 성과)
4. 정책사업의 발굴 및 추진 방향

1. 순창군의 정책 현황분석

1) 순창군 2017년~2026년 종합발전계획

(1) 10개년 종합발전계획의 목적

○ 미래지향적 발전 방향 제시

- 순창의 현재 상황을 진단하고, 대내외적인 여건 변화를 분석하여 순창군이 한 단계 도약할 수 있는 비전과 발전전략 및 세부 추진 계획수립
- 인접 시군의 개발 방향과 정책을 파악하여 순창에 미칠 영향을 분석하는 한편, 순창의 발전 방향에 대한 전문가, 주민들의 요구사항을 파악하고 수요 측면에서의 발전 방향 제시

○ 지속가능한 장기계획 수립

- 순창의 강점을 극대화하여 정책과제를 개발하고, 이 같은 과제가 계획대로 집행되었을 때의 계획지표와 개발 목표 및 도출된 성과를 제시하는 지속가능하고 활용 가능한 장기계획 수립
- 다양한 제안, 시책, 국가예산사업들을 분석하여 모든 구성원이 공감할 수 있는 정책을 발굴하고 7대 분야별 세부 실행계획을 제시하여 실무 공무원이 활용할 수 있는 종합계획 제공

○ 예산확보 기본 자료로 활용

- 중앙정부 및 전라북도의 각종 중장기 계획의 정책적 기초와 연계하여 실질적이고 효과적인 개발계획을 수립하고 각종 공모사업 등 국가예산 확보의 기본 자료로 활용
- 아무리 좋은 계획을 세워도 정부 예산만 가지고 정책사업을 추진하려 할 경우 재원이 부족해 좋은 사업이 무산될 수 있으므로, 주요 정책별 재원확보대책을 제안

(2) 계획의 내용적 범위

- 지역 현황 조사분석 : 자연환경, 인문환경, 산업구조, 기반 시설, 관광 문화자원, 주민 의식 등
- 개발 여건 조사분석 : 장기 사회·경제전망, 상위계획, 인접도시 정책방향 등

- 장기계획 기본구상 : 기본방향, 종합개발 목표, 계획지표, 권역 설정 등
- 분야별 개발계획 : 산업경제, 지역개발, 보건복지, 문화관광, 교육·스포츠, 환경 도시, 행정 소통
- 특수과제 발전전략 : 소스산업, 만성질환 특화군, 친환경농업
- 재정계획 추진방안 : 재정분석, 재정계획, 투자·재원조달 계획

(3) 순창군 SWOT 분석 및 대응 전략

	강점(Strength)	약점(Weakness)
순창군 SWOT 분석	<ul style="list-style-type: none"> ○전국 1호 장류 특구 및 전통 음식 문화발달 ○건강 장수 특구 지정 등 건강산업 집중 육성 ○전주와 광주 등 인근 대도시 근접 ○적극적인 친환경농업 육성 정책추진 ○내장산, 강천산, 섬진강 등 생태자원 보유 ○적극적인 출산장려정책 (출산율 전국 3위) 	<ul style="list-style-type: none"> ○지역 시장과 경기침체 ○낮은 지방재정 ○문화재 및 관광자원 부족 ○산업기반 및 양질의 일자리 부족 ○교육 문화 등 정주 여건 부족 ○철도 부재로 접근성 열악
기회(Opportunity)	<ul style="list-style-type: none"> ○전통 발효 문화사업 지구 조성 ○건강에 대한 사회적 관심 증대 ○귀농 귀촌에 대해 관심 확대 ○광주-대구 고속도로 확장 등 ○전북 한류 관광 및 중국교류 확대 전망 ○음용 온천수 개발 및 상업화 	<ul style="list-style-type: none"> ○발효 산업 물 산업의 수출 지원 ○6차산업 기반을 활용한 일자리 창출 ○관광객 유동 인구 확대로 경제 활성화 ○건강·의료테마 관광콘텐츠 발굴 ○시외버스, 주차장 등 교통접근성 개선
위협(Threat)	<ul style="list-style-type: none"> ○FTA 등으로 농업경쟁력 약화 ○저출산·고령화사회 도래 ○지구온난화로 인한 기후변화 ○지진 등 재난재해 사고로 인한 안전 위협 ○복지지출증대에 따른 지방재정 약화 ○지자체 간 경쟁 심화 	<ul style="list-style-type: none"> ○친환경 로컬푸드와 지역 복지정책 연계 ○아이 키우기 좋은 여성 친화 도시조성 ○인근 대도시 연계로 관광·산업 활성화 ○생태자원의 재난재해 예방·점검 확대 ○산악지역을 활용한 산림복지사업개발

대응전략	주요 내용
S-O전략	<ul style="list-style-type: none"> ○친환경·건강 도시 이미지 구축 ○발효산업과 미래식품 연계 전진기지 구축 ○스마트팜, 식물공장 등 청년 농업 일자리 ○섬진강·강천산 관광 중심지 개발 ○자연 자원을 활용한 친환경 레저산업 육성
S-T전략	<ul style="list-style-type: none"> ○친환경 로컬푸드와 지역 복지정책 연계 ○아이 키우기 좋은 여성친화도시 조성 ○인근 대도시 연계로 관광·산업 활성화 ○재난재해 예방·점검 확대 ○산악지역 활용 산림복지 인프라 개발
W-O전략	<ul style="list-style-type: none"> ○발효산업과 장류 산업의 수출 지원 ○6차산업 기반을 활용한 일자리 창출 ○따뜻한 도시재생 참여로 삶의 질 향상 ○스포츠·잔디농업·체류형 관광 연계 ○젊은이가 살고 싶은 정주 여건 조성
W-T전략	<ul style="list-style-type: none"> ○친환경 영농을 통한 농업경쟁력 강화 ○청년 임대주택, 청년창업 공간 등 지원 강화 ○에너지 자립마을 등 자원순환 도시 건설 ○유능한 마을 리더 양성 ○학교·마을 통합교육 모델 도시

(4) 공간구조 설정

- 발효산업과 식품산업, 강천산과 섬진강 개발 등 발전 여건이 양호한 거점지역을 집중 육성하고 효율적인 연결시스템을 위한 중심지대 설정
- 지역 내 자연환경 속에서 여가활동 및 휴양이 가능한 관광지를 개발하고 각 관광지를 개발하고 각 관광지의 연계를 통해 시너지효과를 창출하도록 건강산업 발전축 설정
- 지역을 관통하여 흐르는 섬진강과 오수천, 북부산림 지역을 정비·보전하여 지역 활력의 원동력이자 상징이 될 수 있는 헬스투어 발전축과 산림역사 발전축 설정

- 강천산과 팔덕면, 순창읍을 유기적으로 연계할 수 있는 체류형 관광 인프라 구축을 위한 체류관광 발전축을 별도로 설정하여 스포츠 마케팅 등 장기체류 형태의 관광객 유치 추진
- 금과, 팔덕, 풍산의 친환경 농업육성과 미래식품산업 육성을 위한 환경농업 발전축 설정



생물권별 기본 인프라와 지역 특성을 결집한 발전축



생물권별 기본 인프라와 지역 특성을 결집한 발전축



생물권별 기본 인프라와 지역 특성을 결집한 발전축



생물권별 기본 인프라와 지역 특성을 결집한 발전축



2) 지역개발

순차 현황	여건 분석	추진방향
<ul style="list-style-type: none"> · 귀농 귀촌 인구증감 및 지역 접근성 개선 · 건강 장수지역 이미지 확립 · 농촌인구 고령화 및 과소화 	<ul style="list-style-type: none"> · 근교농업/도시농업 활성화 · 청년인구의 지속적 감소로 인한 지역 활력저하 · 농업경쟁력 상실 및 노령화 가속화 	<ul style="list-style-type: none"> · 산업 육성을 위한 도시 인프라 확충과 교통접근성 개선 · 도시재생 뉴딜을 통한 중추 기반 조성 · 전통 상권 활성화 및 차별화



3) 보건복지

순차 현황	여건 분석	추진방향
<ul style="list-style-type: none"> · 건강 장수 등 지역특화 건강 도시 여건 양호 · 보건복지 관리역량 보유 · 사회복지·실버산업 등 사회적·경제적 여건 미흡 	<ul style="list-style-type: none"> · 치매국가책임제, 의료보험 보장성 강화 추세 · 고령인구 급증 · 저출산으로 인한 유소년 인구 감소 및 청년인구 유출 	<ul style="list-style-type: none"> · 취약계층의 기초생활이 보장되는 따뜻한 사회 구현 · 여성의 일·가정 양립을 위한 여성친화도시 구현 · 부족한 보건의료시설 강화



4) 문화관광

순차 현황	여건 분석	추진방향
<ul style="list-style-type: none"> · 섬진강 수변 자원과 북부 산림자원 풍부 · 도농 교류 연계 자원 풍부 · 고추장을 제외한 대표적인 관광상품 부재 	<ul style="list-style-type: none"> · 관광 소비 다각화 및 다양한 소비 주체 등장 · 친환경 웰빙 관광수요 급증 · 체류형 관광지로서의 기본 인프라 부족 	<ul style="list-style-type: none"> · 주민참여형 문화산업 육성과 연계한 문화관광상품 개발 · 농촌 마을과 함께하는 건강장수·힐링 투어 개발 · 가족 친화형 관광인프라 확충

문화관광



5) 교육 · 스포츠

순차 현황	여건 분석	추진방향
<ul style="list-style-type: none"> · 지역인재 육성 및 교육 과정에 대한 인식변화 · 고등교육기관 연구, 기수, 전문인력 부족 · 스포츠마케팅 인프라 부족 	<ul style="list-style-type: none"> · 대학 농어촌 특례입학 등 입시전형 다양성 확대 · 엘리트 체육·생활체육·유소년체육에 관한 관심 증대 · 지자체 간 경쟁 치열 	<ul style="list-style-type: none"> · 학력 신장 및 예체능 교육 활성화를 위한 교육지원 · 스포츠마케팅 시설 확충 · 마케팅 타겟 설정과 스포츠 텔 투자유치 역량 강화

교육 · 스포츠



6) 환경 도시

순창 현황	여건 분석	추진방향
<ul style="list-style-type: none"> · 환경·안전에 대한 순창군의 강한 의지 · 친환경 폐기물 처리 인프라 부족 및 환경산업 기반 취약 · 신재생에너지 산업기반 미흡 	<ul style="list-style-type: none"> · 자원순환과 신재생에너지 정부 지원 확대 · 지역개발 수요 증가로 인한 난개발 우려 · 지원순환법 시행에 대비 	<ul style="list-style-type: none"> · 대기·수질·폐기물 등 친환경 처리시설 확충 · 환경산업 육성 · 주민이 참여하는 신재생에너지 사업으로 주민소득 창출



7) 행정 소통

순창 현황	여건 분석	추진방향
<ul style="list-style-type: none"> · 주민참여 확대 활성화 의지 · 주민자치 관련 민간단체 개인의 활동 증가 · 지역 주민의 주민자치 소통창구 활용 미흡 	<ul style="list-style-type: none"> · 마을기업·마을공동체 정부 지원 지속적 확대 · 첨단 정보기술의 발달로 주민 소통과 참여 기회 확대 · 농촌지역 정주 여건 불균형 	<ul style="list-style-type: none"> · 지역 주민 소통창구 다양화 · 빅데이터 등 정보통신 기술 및 전문가 활용 확대 · 속의 민주주의를 통한 참여 확대

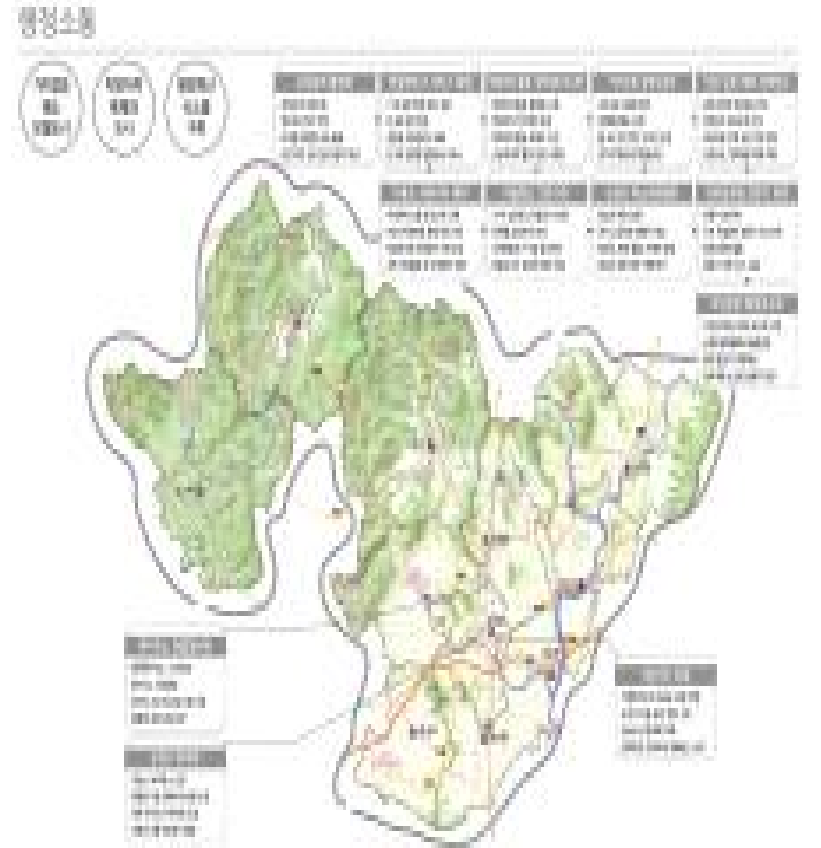

3. 정책 효과성 분석(2023년~2024년 성과)

1) 산업경제(장류 산업 사업소)

(1) 2023년 주요성과

- 장류특구 지역특화발전특구 운영성과 평가 장관상 수상, 시상금 50백만원
- 투자선도지구 내 민자부지 사업투자협약 체결
 - 투자금액 18,250백만원, 물놀이 시설 등 위락시설 조성
- 순창군 농산물 사용으로 농가소득 증대 기여
 - 장류원료 농산물(고추, 콩, 찹쌀) 계약재배 추진, 509톤, 32억원
- 발효테마파크 체험·관광지 활성화 추진
 - (재)순창발효관광재단 운영 활성화 : 투자선도지구 시설 12개소
 - 방문객 및 입장료, 카페수입 (193,607명/626.2백만원 '23.12.31기준)
 - 즐길거리가 가득한 체험프로그램 운영 : 224회, 9,177명
 - 관광플랫폼 운영 실적 : 4개소, 455건(베르자르당 등 지역업체 할인 운영)
- 한국전통 발효문화산업 투자선도지구 조성
- 진흥원 미생물산업 활성화를 위한 R&D 수행 및 지원
 - (R&D수행) 장류 기능성 규명 등 6개 사업 29.36억원 지원
- 순창대표음식 개발 및 음식관광산업 개발(순창고추장불고기)
 - 유명셰프연계 순창형 대표음식 개발(순창고추장불고기)
4개 식당 참여, ('23. 12월 기준) 방문객 20,000명, 매출 320백만원
 - 전라북도 향토음식 지정 : 순창고추장불고기, 순창곰탕

(2) 2024년 상반기 주요성과

- 투자선도지구 내 민간투자 사업 차질 없는 추진
 - 24년 1~2월 인허가 완료 후 3월 본격 개발 공사 착수
 - 현재 생활형 숙박 시설 85%, 물놀이 시설 73%의 공정 진행

- 제2생산단지 미분양 필지 매각
 - 백산리 805-4번지 955m² 95백만원에 (주)명인본가에 매각
- 발효테마파크 체험·관광지로 활성화 추진
 - 북적이는 기획 행사추진 : 4회 19,117명
 - 순창맛페스타, 달달놀이, 어린이날, 강천산맨발걷기행사 등
 - 즐길거리가 가득한 체험 프로그램 운영 : 106회, 1,933명
 - 발효미생물플렉트 운영(44회, 897명), 발효쿠잉클래스(62회, 1036명)
 - 펀(FUN)도슨트(해설사) 프로그램 (56건, 2,186명) 등
 - 관광활성화 프로그램 추진 : 47회, 1,834명
 - 직무연수, 팸투어, 순창으로 가는 마음여행(MAMA투어)
 - 관광플랫폼 운영(베르자르당 등 지역업체 할인) : 9개소
- 무형문화재 전승 및 보존을 위한 전통 장담그기 관광 상품화
 - 도시민 장독대 분양 62구좌/114명, 외국인 등 3,306명 행사 참여
 - 전통장 문화학교 운영 58회/1,619명 참여
- 자가품질검사 및 모니터링을 통한 기업체 품질관리 지원
 - '24년 분석 실적(현재) : 837개 제품, 세외수입 157백만원
- 중기부-행안부 지방소멸대응 지역중소기업 혁신 공모사업 선정
 - 지방소멸대응기금 가점 부여 및 시군구연구산업육성사업(5억원/년, 2년)
- 순창대표음식개발 및 음식관광산업 기틀 조성
 - 유명 유현수 셰프 연계 순창형 대표음식 선정(순창삼합)
- '24년 RIS 지역혁신 자율과제 공모선정 및 협약체결
 - 순창군 미식관광 활성화 사업 : 우석대학교, 전북특별자치도, 순창군
 - 순창발효문화관광 육성사업 : 전주대학교, 전북특별자치도, 순창군

2) 지역개발(친환경농업과)

(1) 2023년 주요성과

- 친환경 인증 면적 및 품종 다양화 : 1,058ha(전북 도내 1위), 48품목

- 유기농산물 인증 면적 : '22년 322ha → '23년 495ha(154% 증)
- 농업 환경보전 프로그램사업 추진 : 3개소(금과 수양마을 등 6개 마을)
- 농산물 안전 분석지원으로 관내 농산물 안전성 확보 및 유통경쟁력 향상
 - 농산물 잔류농약 및 중금속 분석지원 : 1,213건
- 가축분뇨 퇴·액비 분석지원으로 고품질 퇴비 생산 기여
 - 축산농가 등 가축분뇨 퇴·액비 부숙도 등 분석지원 건수 : 203건
- 과학영농 지원을 위한 농업환경 분석 지원(토양, 수질, 양액) : 3,434건
- 공익지불채 화학비료 사용기준 이행점검 등 정책사업 자료 제공 : 1,078건
- 적정비료 사용을 위한 비료/액비/퇴비 시비처방서 발급 지원 : 7,124건
- 농업 미생물 발굴과 실용화 연구 및 유용 미생물 생산 공급
 - 미생물 공급(액상, 고형 미생물) 89톤 공급, 실증연구 2건
- 조직배양시설 구축을 통한 유량 종묘 시범 생산 및 관리 : 3종
- 친환경 생산성 향상을 위한 신기술 실증시험 : 5회(콩, 신규 자재 등)
- 친환경농업 이론 및 실용 실습 교육 9회 254 농가
- 유기농산업 복합센터 조성사업 추진 : 2020년~2024년(5개년)
 - 유기농산업 복합센터 조성사업 : 유기농업 전시·판매·체험 등(공정률 55%)
 - 1차 건축공사 준공 및 2차 건축공사 착공(2023. 6월)
 - 장애물 없는 생활환경(BF) 인증, 녹색건축 인증 등 컨설팅 추진
- 친환경 농산물 유통기반 구축 및 판매 활성화
 - 친환경 쌀 소비 장려금 지원 : 24개소, 42,45천원
 - 친환경 벼 유통 물류비 지원 : 1,349톤, 33,717천원
- 순창군 경영실습 임대농장 운영 3년차, 소기성과 거양
 - 친환경 농산물 인증, 품목 다양화와 평균 이상 소득 달성
 - 경영실습 임대농장 재배환경 개선 및 체험농장 운영 등 부가가치 창출
- 대형 수도작 농기계 지원을 통한 농산물 안전 생산 기반 구축
 - 콤바인 외 9종, 187대, 1,764백만원(대형 72대, 수도작 115대)
- 친환경 농자재 공급을 통한 지속 가능한 친환경농업 여건 조성

- 유기농업자재 지원 외 2개 산업 150ha, 392톤, 286백만원 지원
- 토양개량 및 유기물 공급으로 지력 증진 기반 구축 : 1,877백만원
 - 토양개량제 2,202톤, 유기질비료 14,002톤
- 식량작물(쌀) 생산시설, 농기계 등 지원으로 생산 기반 조성
 - 농업용 방제 드론 외 5개 사업, 22개소, 378백만원
- 식량작물(콩) 교육·컨설팅 및 시설·장비 지원으로 단지화 육성 : 423백만 원
 - 식량작물 육성사업 : 교육·컨설팅 5개소, 시설·장비 1개소

(2) 2024년 주요성과

- 품목 다양화 및 연중 생산을 위하여 친환경농업 신규단지 조성 : 17ha, 두릅 외 6종
- 안전한 농산물의 안정적 생산 기반 구축을 위한 GAP 확대 : 849농가, 548ha
- 농산물 안전 분석 및 토양 검정을 통한 친환경 기반 구축 : 3,269건
- 유용 미생물 및 친환경자재 생산 공급 : 775톤
- 조직배양시설 기술을 활용한 종묘 시범 보급 : 2품종(복분자, 고구마), 1,720주
- 농산물 생산 환경 개선 시스템 사업(시설·장비) 추진 : 1개소(설계용역, 원가 심사 중)
- 유기농산업 복합센터 조성사업 추진 : 2020년~2024년(5개년)
 - 유기농산업 복합센터 건축공사 : 유기농업 전시·판매·체험 등(공정률:90%)
 - 장애물 없는 생활환경(BF), 녹색건축 인증 등 컨설팅 추진
- 친환경 농산물 유통·판매 활성화 : 쌀 소비 장려금 지원(25개 업체), 유통소비 마케팅(2개 법인)
- 순창군 경영실습 임대농장 입주 및 임대농장운영 : 9명(신규 임대 7명)
- 양질의 객토 공급 : 26농가, 6.1ha, 11,813m³, 35필지, 231백만원

- 대형·수도작 농기계 지원 : 콤바인 외 16종, 181대, 1,976백만원 지원
 - 생분해성 멀칭필름 지원사업 공모선정(기금) : 243ha, 427백만원(24년~25년)
- 토양개량 및 유기물 공급으로 지력 증진 기반 구축 : 2,326백만원
 - 토양개량제 3,729톤 648백만원, 유기질 비료 15,601톤, 1,678백만원
- 식량자원(콩) 교육·컨설팅 및 시설·장비 지원으로 단지화 육성 : 7개소, 1033백만원

3) 문화관광(문화관광과)

(1) 2023년 주요성과

- 제61회 군민의 날(4.14.) 행사 개최
 - 순창읍 중앙도로 일원, 축동행렬, 옥천줄다리기(고싸움), 군민화합 기원제, 기념식 및 화합 음악회
- 제18회 수낭장류축제 개최
 - 10. 13.~10. 15.(3일간) 고추장민속마을 및 순창발효테마파크 일원, 각종 공연·체험 등 8개 분야 58개 프로그램 추진, 방문객 15만 명
 - 15년 연속 문체부 선정 문화관광축제 및 2년 연속 전라북도 최우수 축제선정
- 버스킹 상설 공연(강천산 군립공원, 6.24 ~ 7.8 기간 중 4회)
- SNS 라이브 방송 9회(문화공연 등 유튜브 실시간 송출)
- 문화예술교육 활성화 프로그램 운영
 - 디지털 미술(68회, 289명), 연극(90회, 891명), 서각(8회, 120명), 하모니카 및 통기타(97회, 1,694명)
- 문화예술 공연 유치 3회(도시의 모험, 춘향전, 방귀며느리)
- 순창국악원 무료강습교실 운영 및 5대 명창 추모 공연 등 행사지원
- 생활문화예술동호회 야외 상설 공연(중앙쉼터, 8회, 48팀 참여)
- 온·오프라인 관광마케팅 활성화
 - 단체관광객 버스비 지원(95건), 개별관광객 숙박비 및 체험비 지원(137팀)

- 팸투어 추진(전라북도 전담여행사 등 11건)
- 홍보영상 송출(외교부 서울청사, 8,300여회 송출) 및 다중이용시설 홍보영상 제작(2건), KTV 영상미학 방송(3편, 90회 송출)
- 순창튜브 영상 제작 75건, 블로그 145건, 인스타그램 153회, 포스트 143건
- 홍보행사 참여
 - 전북에 온 페스타(5. 3.), 전북 지자체·한국도로공사 합동 홍보행사(고속도로 휴게소, 5. 10.), 아태마스터대회(5. 13.), 부산국제철도 기술산업전(6. 14 ~ 6. 17.), 제25회 시계스카우트잼버리(8. 2 ~ 8. 10.), 김제 지평선축제(10. 5.~ 10. 9.), 고창 모양성제(10. 19. ~10. 23.)
- 야간경관 조성사업 완료 및 체험프로그램 ‘경천따라 별빛야행’ 추진
 - 11. 25. ~11. 26. 순창읍(객사, 향교 등) 일원, 관광객 500여명 참여
- 관광객 유치를 위한 다양한 관광자원 개발사업 추진
 - 섬진강 문화예술 다닝길 조성사업 : 한옥예촌(취양관) 건립 완료
 - 강천가는 오색단풍길 조성사업(팔덕계구간) : 데크산책로 378m, 흙콘크리트 포장 138m 완료
 - 섬진강 먹거리 관광체험존 조성사업 : 1차분 공사(건물신축 등)착공
 - 추령장승촌 테마공원 조성사업 : 1차분 공사(배수로 정비, 산책로 조성 등)
- 체계산 출렁다리 운영관리
 - 체계산 출렁다리 운영관리로 인한 관광객 유치(관광객 296,408명)
 - 체계적인 시설 유지관리로 방문객 불편 해소
- 문화시설 운영 활성화로 군민 문화예술향유 기회 확대
 - 옥천골 미술관 16회 전시(이용객 12,454명)
 - 섬진강 미술관 14회 전시(이용객 4,218명)
 - 옥천골 미술아카데미 49명 교육(아동미술 20명, 한국화 15명, 문인화 14명)
 - 순창문화창고 분기별 정기대관 41개 단체(이용객 6,953명)
- 관광시설에 대한 체계적인 유지관리 강화 및 관광객 유치
 - 장군목 현수교 조명 설치공사 등 문화관광시설 연중 유지 보수 추진
 - 향가무인공방 가을철 예술강좌 운영으로 관광객 유치

- 작은도서관 조성 : 3개소(유등, 풍산, 적성)
- 7인 7색 통하는 인문학, 행복을 만나다 인문학 특강 : 7회 완료
- 9월 독서의 달 행사(서로서로 독서로)
 - 공연, 체험, 영화상영, 도서나눔 등(작은 도서관 협업추진, 약 500여명 참여)
- 무료 나눔도서행사 : 월별 장르별로 책 선별, 매주 월요일 배부
 - 매주 1인 1권/ 1,296권 배부 완료
- 군민 평생학습기회 제공 등 생애주기별 지식과 정보제공
 - 프로그램 운영실적 : 총 3,118회(군립도서관 322, 작은도서관 2,796)
- 도서관 이용현황
 - 이용자 60,722명(주간 45,699, 야간 15,023) 도서 57,942권(열람 38,461, 대출 19,482)
- 문화유산 보존관리 및 정비
 - 국가지정문화유산 보수 정비 : 월인석보 권15 수장고 건립공사 인허가 완료
 - 도시지정문화유산 보수 정비 : 삼인대 지붕 보수 공사 등 7건
 - 향토문화유산 등 보수 정비 : 금과 삼외당 주변 정비 등 20건
 - 문화유산 안내판 정비 : 설씨부인권선문 등 31개소
- 전통사찰 방재시스템 유집수 : 강천사 등 5개소
- 문화유산 관련 시설물 운영·관리 : 훈몽재 등 4개소
- 전통문화 관련 각종 사업 추진
 - 향교 문화유산 활용사업 등 각종 전통문화 행사 20건
 - 순창농요금과 들소리 무형문화유산 보전 및 전수 활동 지원

(2) 2024년 주요성과

- 제62회 순창군민의 날 행사 개최
 - 순창읍 중앙도로 일원
 - 기념식, 민속놀이 경연대회, 축등행렬, 군민화합기원제, 옥천줄다리기, 군민 화합음악회, 청소년페스티벌

- 관광객이 이용하기 편리한 여행환경 조성
 - 관광안내판 정비(8개소), 관광안내책자 제작(2건)
 - 관광상품권 시범운영(581건, 5백만원)
 - 관광안내소 운영 및 단체·수시 문화관광해설 진행(386건, 3,306명)
- 온·오프라인 관광마케팅 활성화
 - 단체관광객 버스비 지원(74건, 22백만원), 개별관광객 지원(114건, 13백만원)
 - 팸투어 추진(코레일 여행센터 등 5건, 77명)
 - 홍보영상 송출(외교부 서울청사 등 1만회 송출) 및 다중이용시설 홍보영상 제작(4건)
 - 순창튜브 영상제작 68건, 블로그 84건, 인스타그램 113건, 포스트 84건
- 홍보행사 참여(7건)
 - 순창군 유소년 야구대회 2회(2. 15, 2. 24), 대한민국 대표축제 박람회(4. 26), 2024년 익선서동축제(5. 5), 제 39회 서울국제관광전(7. 4~6)
- 전북 명품관광지 조성사업(고추장마을 K-발효관광 명소화 사업)
 - 시군평가 결과 최우수 선정(도비 33억원 확보)
- 추령 장승촌 테마공원 조성사업(총사업비 : 1,625백만원)
 - 1차 사업 준공(481백만원, 주차장 배수로 정비, 야생화단지 정비)
- 추령권 관광자원 사업(총사업비 : 5,500백만원)
 - 1차 사업 준공(249백만원, 제방포장 1.4km)
- 문화관광 시설 유지 보수로 안전한 시설관리 도모
 - 향가오토캠핑장 보수 공사 등 18건 84,875천원
- 체계산 출렁다리 안전사고 예방 및 관리 철저
 - 양쪽 출입문 보강공사(17백만원, 높이 2.8m)
 - 양쪽 출입구 공공근로 안전관리 요원 배치(2명)
 - 출렁다리 쉼터 및 계단 파손 데크 보수
- 제3종 시설물(체계산 출렁다리, 장군목 현수교, 향토회관) 정기 안전 점검 실시 : 분기별 실시(2회 완료)
- 문화시설 운영 활성화로 군민 문화 예술 향유 기회 확대

- 옥천골 미술관 기획전 10회, 섬진강 미술관 기획전 9회
- 옥천골 미술아카데미 67명 교육(아동미술 22, 한국화 24, 문인화 21)
- 순화문화창고 분기별 정기대관 41개 단체, 3,939명
- 섬진강 예술인 마을 입주작가 예술품 설치(4개소)
- 문화관광시설 지속 유지 보수로 관광객 불편 해소
- 도서관의 날(4. 13.토) 문화행사 : 『주제- 꽃 피는 봄, 책에 꽃히다.』
 - 전주세계소리축제 공연, 체험, 도서나눔 등 (약 350여명 참여)
- 무료 도서 나눔 행사 : 매주 1인 1권, 6월 말 기준(684권)
- 2024년도 『명사초청 인문학 특강』 : 3회 (4월, 5월, 6월)
- 도서관 길 위의 인문학 운영 : 10회(특강7, 탐방3)
- 평생학습기회 및 생애주기별 지식과 정보제공 프로그램 운영
 - 빛그림자극, 문해교실 등 15개 과정 142회
- 도서관 이용자 현황 : 26,483명 (주간 21,084, 야간 5,399)
- 도서 열람 및 대출 현황 : 10,372권 (열람 3,889, 대출 6,483)
- 문화유산 유지관리 및 보수 정비
 - 문화유산 주변 환경정비 : 풀베기(1회), 위험 수목 정비(1회)
 - 국가 지정 문화유산 보수 정비
 - 월인석보 권15 수장고 건립공사 착공(7월 준공 예정)
 - 도 지정 문화유산 보수 정비
 - *순평사 선방 개축 등 3개 사업 실시설계 완료(7월 중 착공 예정)
 - *목조문화유산 재난방지사설 유지관리용역 착수(연중 지속)
- 향토 문화유산 보수 정비
 - 강천사 일주문 지붕 해체보수공사 등 9개 사업 완료
 - 안동김씨 삼강문 주변 정비공사 등 3개 사업 착공(9월 내 준공 예정)
- 전통사찰 방재시스템 유지관리 : 강천사 등 5개소(연중 지속)
- 문화유산 관련 시설물 운영·관리 : 홍몽재 등 4개소
- 전통문화 관련 각종 사업 추진

- 순창향교 전통예절학교 운영 지원사업 등 16개 사업 보조금 지급 완료
- 제22회 금과들소리 정기공연 등 2개 사업 완료

4) 보건사업과

(1) 2023년 주요성과

- 2023년 세계 금연의 날 유공 금연 환경 조성사업 우수기관 선정
- 2023년 영양플러스사업 전라북도 우수기관 선정
- 2023년 코로나19 예방접종사업 전라북도 우수기관 선정
- 2023년 건강증진분야(심뇌혈관) 유공기관 표창
- 보건의료원 장례식장 직영 : 100건/50,100천원
- 출산장려금 지원 : 1,317명/315,800천원
- 첫만남이용권지원 : 76명/284,000천원
- 산모·신생아 건강관리 및 출산가정건강관리사지원 : 89명/62,924천원
- 건강생활실천프로그램 운영 및 교육·홍보 : 393회/22,205명
- 금연프로그램 운영 금연등록자관리 및 홍보 : 181회/9,978명
- 어린이(BCG 등 18종)·성인(폐렴구균 등 5종) 국가예방접종실시 : 2,513건
- ‘23’ - ‘24’ 절기 코로나19 예방접종(XBB.1.5 기반) 현황(‘23. 12. 26. 0시 기준)
 - 전체인구 5,433명(20.7%), 65세 이상 어르신 4,613명(46.6%), 감염취약 시설 461명(45.4%)
- ‘23’ - ‘24’ 절기 인플루엔자 예방접종 현황(‘23. 12. 26. 0시 기준)
 - 전체인구 10,962명(41.0%), 65세 이상 어르신 7,624명(78.0%), 13세 이하 어린이 835명(45.4%)
- 방문건강관리 서비스 제공 : 3,902명 / 10,019회
- AI. IoT기반 어르신 건강관리서비스 등록자 수 : 510명
- 자기혈관 숫자알기 경로당 교육 운영 : 85개소 / 342회 / 3,396명
- 만성질환 예방관리 교육 및 홍보 : 18,304명

- 노인 백내장 의료비 지원 : 168안(94명) / 40,500천원
- 노인 임플란트 시술비 지원 : 187명 / 321개(치아) / 159,100천원
- 노인 · 장애인 의치(틀니) 시술비 지원 : 65명 / 21,952천원
- 취약계층(장애인 · 노인 · 결혼이주여성) 구강건강관리 : 스케일링 289명 / 교육 316명
- 찾아가는 구강건강관리교실 운영(경로당) : 65회 / 771명
- 학생 구강건강관리 구강검진 · 불소도포(상 · 하반기) : 15개교 / 1,668명
- 미취학 어린이 구강건강관리(상 · 하반기) : 22개소(어린이집 7, 유치원 15) / 547명
- 법정감염병 발생신고 및 역학조사 : 148건
- 결핵검진 및 결핵환자 등록 · 관리 : 6,646명
- 감염병취약지역 방역소독 : 136회
- 진드기매개감염병 예방약품(기피제) 지원 : 14,266세대
- 감염병 예방 교육 및 홍보 : 61회 / 5,395명
- 코로나19 대응 관리 현황
 - 선별진료소 코로나19 PCR 검사 : 6,322건
 - 코로나19 확진자 관리 : 1,988건
 - 코로나19 격리입원치료비 지원 : 210명/52,000천원
 - 코로나19 양성자 조사감시사업 : 2개소/170건/3,000천원

(2) 2024년 주요성과

- 보건의료원 장례식장 운영 : 45건/23,450천원
- 출산장려금 지원 : 699명/179,800천원
- 해피니스센터 임신·출산·육아프로그램 운영 : 46회/451명
- 영양플러스 보충식품지원 및 교육 운영 : 540가구/706명
- 임신부 등록 및 마더박스, 출산 축하용품 지원 : 66명/84개
- 신바람 건강활력교실 운영 : 175개소/797회/6,380명

- 중년기 건강교실 및 비만예방 관리프로그램 운영 : 70회/863명
- 생애주기별 한방진료 및 한의약 건강증진프로그램 운영 : 76회/1,437명
- 찾아가는 급역클리닉 및 흡연예방 교육·홍보활동 : 76회/2,701명
- 어린이(BCG 등 18종) · 성인(폐렴구균 등 5종) 국가예방접종실시: 2,840건
- 상반기 코로나19 고위험군 추가접종 현황('24.7월 현재 기준)
 - 전체인구 1,066명(3.97%), 65세 이상 어르신 1,057명(10.6%)
- ('24.3 ~) 백일해 예방접종 지원대상 확대(임산부 · 배우자→조부모) : 47건
- ('24.3 ~) 18~26세 여성 군민 사람유두종바이러스 예방접종 지원 : 75건
- 방문건강관리사업 등록관리 서비스 제공 현황 : 9,474회
- AI.IoT기반 어르신 건강관리서비스 등록자 수 : 180명
- 만성질환 예방관리 교육 및 홍보 : 9,200명
- 노인 백내장 의료비 지원 : 97명 /168안/42,000천원
- 노인 임플란트 시술비 지원 : 74 / 118개(치아) / 50,440천원
- 노인 · 장애인 의치(틀니) 시술비 지원 : 38명 / 12,476천원
- 중 · 장년층 구강건강관리 : 교육 19회, 487명/스케일링 50명
- 법정감염병 발생신고 및 역학조사 : 89건
- 결핵검진 및 결핵환자 등록 · 관리 : 10명
- 감염병취약지역 방역소독 : 389개소
- 진드기매개감염병 예방약품(기피제) 지원 : 14,383세대

4. 정책사업의 발굴 및 추진 방향

1) 좋은 일자리 창출

- 양질의 일자리 창출이 예상되는 단위 사업은 134개이고, 창출되는 일자리는 4,972개로 추산됨
 - 여기서 ‘일자리’는 건축토목공사 등 사업 추진과정에서 일시적으

로 만들어지는 일자리가 아니라 종합발전계획에서 추진하는 사업들이 완료된 이후 안정적으로 지속적인 고용이 이루어지는 일자리를 의미

- 가장 많은 일자리가 창출되는 분야는 ‘산업경제’로 66개의 단위 사업에 3,406개의 일자리가 만들어질 것으로 예상되며 11개의 단위 사업에서 639개의 일자리 창출이 예상되는 보건복지 분야가 그다음으로 일자리 창출이 많은 것으로 집계됨

2) 인구 3만 5천 시대 진입

- 기업 유치 및 귀농 귀촌 장려를 통한 신규 인구 유입과 주택사업에 의한 정주 여건 개선으로 순창군의 인구가 뚜렷한 증가세로 전환되어 인구 3만5천에 도달할 수 있을 것으로 예상됨

3) 활력이 넘치는 ‘청년 순창’

- 청년 취업과 거주환경을 개선하여 젊은이의 꿈이 실현되는 순창을 만들기 위한 ‘활력이 넘치는 청년 순창’ 사업으로 14개의 단위 사업을 채택하고 956.6억 원의 예산을 투입
- ‘순창 소셜벤처 공유 오피스 건립’에 300억 원의 예산을 책정하여 31.4%로 가장 많은 비중이며, ‘순화지구 도시 개발사업’이 그다음으로 집계됨

4) 6차산업 선도마을

- ‘체험과 관광을 연결하는 건강농업’ 도시로 육성하기 위해 흑염소, 섬진강, 강천산, 판소리 유무형의 지역자원을 활용한 프로그램을 개발하고, 특히 발효식품 분야의 강점을 살려 특화상품을 개발하고 헬스투어 관광 등과의 연계사업 추진을 통해 시너지 효과 극대화 계획
- 6차산업 선도마을과 관련된 정책과제는 모두 25개 사업에 1,679.5억 원의 사업비를 투자하는 것으로 계획했으며, 참살이 발효마을 조성, 복흥 패밀리파크 개발, 자양저수지·온자실 관광자원 개발, 강천산 저수지 케이블 워터파크 조성, 강천산~순창읍 관광벨트 구축 등의 사업 추진

5) 농촌공동체 강화

- 개인화와 모바일 확산으로 인해 농촌공동체가 와해 될 위기에 처해 있는 오늘날, 이웃과 정을 나누고 서로 상부상조하며, 협력이 중심되는 지자체는 새로운 경쟁력을 가질 수 있음
- 공동체 주거 및 공유사업을 활성화하고 주민이 주도적으로 참여할 수 있는 마을 만들기 사업을 추진해 ‘이웃과 나누고 함께 돌보는 고향의 정’을 회복하는 것을 목표로 추진
- 농촌공동체 회복을 위한 정책과제는 모두 26개 사업으로 1,494억 원의 사업비를 투자하는 것으로 계획했으며, 주요 사업으로는 청년을 위한 다목적 공유 건축물 건립, 과소마을 활용 복지 커뮤니티 조성, 주민 교류형 스포츠 숙박시설 확충, 귀농·귀촌인 5,000명 달성, 테마형 농촌 중심지 활성화 등이 있음

6) 유소년 스포츠마케팅

- 청소년과 젊은 청년들이 즐겨찾는 ‘유스토피아’를 구현하기 위해서는 스포츠 인프라가 잘 구축되어야 함은 물론, 교육·체험프로그램과 전국 대회 유치, 스포츠마케팅 등 다양한 소프트웨어적인 요소가 결합되어야 함
- 순창군은 유소년 야구와 축구를 중심으로 각종 스포츠팀을 육성하고, 전용 구장과 숙박시설을 건립하여, ‘국가대표를 꿈꾸는 유소년 스포츠의 성지’로 조성할 계획
- 유소년 스포츠마케팅을 위한 정책과제는 모두 21개 사업으로 1,516억 원의 사업비를 투자하는 것으로 계획했으며, 주요 사업으로는 강천 보양온천 힐링단지 조성, 순창 복지레저문화 복합센터, 주민교류형 스포츠 숙박시설 확충, 유소년 스포츠마케팅 강화 등을 주요 사업으로 추진

7) 자원순환 환경 도시

- 자원을 아끼고 환경을 보존하는 것은 국가, 기업, 시민 등 모두가 지향해야 할 가치이며, 글로벌화 속에서 지속가능한 도시발전의 필수 요소임

- ‘자연 순환으로 환경을 지키는 에코 시스템’을 구현하고자 친환경 농업을 확대하고, 신재생에너지 확산을 통한 에너지 자립마을을 조성할 계획이며, 폐기물 처리, 재활용 등의 분야에 혁신 기술 및 아이디어를 도입해 선도적인 자원순환 환경도시로 발돋움할 예정
- 자원순환 환경도시를 위한 정책과제는 모두 27개 사업으로 1,358억 원의 사업비를 투자하는 것으로 계획했으며, 폐기물 소각·매립 ZERO 순창 만들기, 장군목 생태관광지 태양광 도로 개설 신재생에너지 융합 식물공장 도입, 폐기물 소각·매립 ZERO 순창 만들기 등을 주요 사업으로 추진

8) 마음까지 건강한 장수특구

- 순창군은 건강장수연구소를 중심으로 순창 쉼랜드를 조성하고 있으며, 식품산업 및 발효산업, 친 환경농업을 지역특화산업으로 육성함으로써 건강 관련 기반이 잘 마련되어 있음
- 건강장수 및 건강식품 연구의 집중 지원 하에 내부적으로는 예방적 복지시스템을 고도화하고, 외부적으로는 치유관광산업을 육성하여, ‘건강 100세 시대를 대비하는 장수마을’ 구현
- 장수특구를 위한 정책과제는 모두 41개 사업으로 3,877억 원의 사업비를 투자하는 것으로 계획했으며, 인체유용 미생물산업 육성, 국립 노화연구원 설립, 참살이 발효마을 조성, 치매행복 마을 조성, 동물복지농장 육성 등을 주요 사업으로 추진

IV 타 지자체 우수 사례분석

1. 타 지자체 정책 우수사례
2. 세계 국가별 발효음식 유통사례
3. 세계발효음식 먹거리 축제 및
월드페스티벌
4. 순창 장류 문화축제
5. 타 지자체 정책 우수사례 시사점
분석

1. 타 지자체 정책 우수사례

1) 광주세계김치축제

한국 전통음식 김치라는 발효음식을 중심으로 하는 한국의 음식문화축제로 해마다 광주광역시에서 열리고 있음. 광주광역시에서는 1993년 광주김치축제를 처음 시작했고, 2001년 광주세계김치축제로 발전하여 2003년부터는 국제적인 규모의 장류문화축제로 발전하게 되었음.

광주세계김치축제는 매년 7만 명 이상이 참여하는 대표적인 김치축제임. 한국의 대표적인 발효음식인 김치와 김장문화의 다양한 종류와 맛을 보여주고 있음. 다양한 김치 요리 시연, 김치 체험 행사, 김치 관련 학술 세미나 등을 통해 김치의 다양한 문화적 가치를 공유하고 있음.



광주세계김치축제는 김치의 세계적인 인지도를 높이고, 김치가 건강에 미치는 긍정적인 영향을 알리기 위해 노력하고 있음 이를 통해 전 세계 사람들이 김치를 접할 수 있는 기회를 제공하고 있음. 광주세계김치축제는 단순한 김치 축제를 넘어서, 한국 전통 음식인 김치를 세계에 알리고, 발효음식의 중요성과 김치의 건강적 가치를 공유하는 중요한 문화 행사임. 김치는 한국에서만 아니라, 최근에는 세계적인 건강식으로 주목받고 있으며, 이 축제는 김치를 통해 한국의 음식 문화와 건강 문화를

널리 알리는 데 큰 역할을 하고 있음.

- 김치 담그기 체험: 참가자들은 직접 김치를 담그는 체험을 할 수 있는 기회임. 한국의 전통적인 김치 담그기 과정을 배우고, 자신만의 김치를 만들어 보는 활동. 이 체험은 특히 외국인들에게 큰 인기를 끌며, 한국 문화에 대한 깊은 이해를 돕는 기회.
- 김치 요리 시연: 김치를 활용한 다양한 요리 시연 진행. 김치찌개, 김치전, 김치볶음밥 등 김치를 주재료로 한 다양한 요리가 소개되며, 김치의 다양한 변형 요리들을 맛볼 수 있는 기회 제공.
- 김치 품평회: 전국에서 모인 김치 장인들이 만든 김치를 평가하는 김치 품평회. 이 품평회는 김치의 품질을 평가하고, 우수한 김치를 선정하는 행사로, 김치의 품질 향상과 김치 장인들의 기술을 인정하는 중요한 행사.
- 문화 공연 및 전시: 축제 기간 다양한 문화 공연과 전시 개최. 한국 전통 음악이나 무용 공연뿐만 아니라, 김치와 관련된 사진 전시, 전통 김치 담그기 도구 전시 등도 포함되어 참가자들에게 문화적 즐거움을 제공.
- 김치 관련 학술 세미나: 김치의 역사, 건강 효능, 세계적 인지도 등을 다루는 학술 세미나 개최. 김치의 문화적, 역사적 가치에 대해 전문가들이 발표하고 토론하는 자리로, 김치에 대한 깊은 이해 제고.

2) 전주비빔밥 축제

전주비빔밥은 전주를 대표하는 음식이다. 전주비빔밥 축제는 전주시 일원에서 해마다 10월~11월경에 열리며 전주를 대표하는 음식인 비빔밥을 주제로 한 축제. 한국의 맛과 멋을 대표하는 대표적인 음식관광 축제이자, K-푸드로 비빔밥이 선정될 정도로 많은 관심을 받고있는 지역축제임.

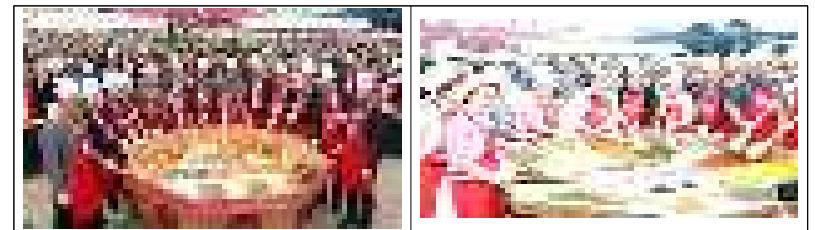

주요 행사는 대규모 비빔밥 만들기 퍼포먼스와 다양한 전통 음식 체험. 지역 특산물과 한식의 조화로 한국 음식을 알리는 계기.

주요 프로그램: 쿠킹클래스, 전통문화 공연, 음식 체험 부스 등으로 구성

3) 서울 푸드 페스티벌

서울 푸드 페스티벌은 2008년 처음 한식의 우수성을 세계에 알리고 한국의 고유한 음식문화를 서울의 새로운 관광 아이템으로 발전시키기 위해 개최된 축제로 해마다 개최되고 있음. 서울푸드 페스티벌은 한국 요리뿐 아니라 세계 각국의 요리를 즐길 수 있는 국제 음식 축제.

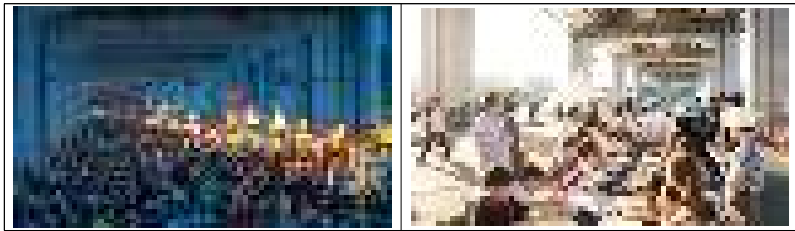

국내외 유명 셰프들이 참여해 요리 시연과 미식 체험을 제공하고 있음.

- 길거리 음식과 고급 레스토랑 요리를 모두 경험할 수 있는 다채로운 프로그램 구성.
- 의의: 서울이 세계적인 미식 도시로 자리 잡는 데 기여하고 있음.

4) 강릉 커피축제

강릉 커피축제는 강릉의 커피 문화를 중심으로 한 지역축제로 구성되어 있음. 2009년 지역 커피 문화 활성화를 위해 처음 시작하여 매년 개최되고 있음.



강릉지역은 1980년대부터 개인 커피숍이 생기면서 독특한 커피 문화를 발전시켜왔음. 특히 커피 장인의 한 명이던 보헤미안 커피의 창시자 박이추가 강릉에 정착하여 커피 문화를 선도하면서 강릉은 국내 커피 문화의 중심지로 자리 잡았음.

○ 축제 내용

다양한 커피 브랜드와 로스터리들이 참여하며, 각종 커피 시음과 국내외 커피 브랜드들이 참여하여 다양한 커피를 맛보고 구매할 수 있는 기회를 제공하며, 강릉지역의 대표 커피숍들이 직접 참가하여 각자의 시그니처 블렌드를 소개하며, 커피를 제조하는 로스팅, 핸드드립, 에스프레소 추출 시연 등 커피제조과정을 보여주고 있음. 또한 커피와 어울리는 디저트와 지역 음식도 선보이며, 커피 관련 체험 활동도 제공. 이 밖에 커피 마라톤대회, 강릉 커피 히스토리 투어, 각종 문화공연을 진행하고 있음.

참여기업에는 지역 내 커피숍, 국내외 커피 브랜드, 커피 관련 기업 및 단체 등 200여 단체가 참여하며, 매년 10만 명 이상의 방문객이 축제에 참여하고 있음.

○ 축제 의의

강릉이 한국의 대표 커피 도시로 자리 잡는 데 기여.



2. 세계 국가별 발효음식 유통사례

1) 중국

(1) 두시(또우즈, 발효콩), 굴소스, 취두부(臭豆腐)

두시(豆豉)는 또우즈로 불리며 주로 검은콩을 발효시켜 만든 음식으로, 특유의 짠맛과 풍부한 감칠맛 덕분에 다양한 요리에서 중요한 역할을 함. 발효 기술을 바탕으로 음식을 오랫동안 보존방식으로 발전함. 두시는 콩 제품으로, 중국 요리에서 중요한 역할을 하는 발효 식품. 두시는 검은 콩(흑두)을 사용하여 만든 발효 콩으로, 깊고 강한 풍미와 독특한 향을 가지고 있어 다양한 중국 요리에서 양념으로 사용되고 있음. 콩으로 만든 발효조미식품으로 용도에 따라 맛과 풍미를 지닌 특징이 있음.



○ 제조 과정

두시는 검은콩을 발효시켜 만드는 음식으로, 그 과정은 비교적 간단함. 콩을 먼저 삶아서 준비하고, 이를 발효균과 함께 발효시켜 일정 기간 숙성시키면서 그 맛을 깊게 만들. 발효 후에는 특유의 짠맛과 감칠맛을 가진 두시가 완성됨.

○ 맛과 향

두시는 발효된 콩 특유의 짠맛, 감칠맛(umami), 그리고 강한 향이 특징임. 발효 과정에서 발생하는 복합적인 향미가 음식에 깊이를 더하며, 일반적으로 짭짤하고 고소한 맛이 강함. 광둥지방에서는 부드럽고 덜 짠 두시를 만들고, 사천지방은 더 강하고 자극적인 맛을 강조.

○ 용도 : 두시는 주로 양념이나 소스로 사용됨. 두시는 특히 중국의 북방 요리나 사천 요리, 광둥 요리 등에서 많이 활용되며, 고기 요리나 볶음 요리, 찜 요리 등에 자주 활용. 두시를 양념으로 사용한 두시 돼지고기나 두시 치킨도 있음. 두시의 종류로는 한국의 된장과 간장에 해당하는 함두시가 있고, 청국장에 해당하는 담두시가 있고, 말린 두시는 간두시로 부르고, 숙성 기간이 긴 습두시로 구분되고 있음.

○ 영양성분 : 두시는 발효된 콩이기 때문에 단백질, 비타민 B군, 그리고 미네랄(칼슘, 철분 등)을 풍부하게 함유하고 있음. 그러나 염분이 상당히 높기 때문에, 과도한 섭취는 피하는 것이 좋음. 두시는 소화력 증진, 사고력 향상, 간의 해독기능 강화, 고혈압 예방 등에 효과가 있다고 평가되고 있음.

(2) 취두부

취두부(臭豆腐, chòu dòufu)는 중국의 전통적인 발효음식으로, 독특한 냄새와 강한 풍미로 유명한 발효 두부를 말함. 중국의 대표적인 발효음식인 취두부는 중국 청나라 때 만들어진 음식. 청나라 강희제 시절에 만들어졌으며, 중국, 대만, 홍콩, 일본, 한국에서 간식으로 애용되고 있는 음식. 중국에서는 취두부가 길거리 음식을 대표하는 음식 중 하나

로, 도시의 야시장이나 노점상에서 흔히 볼 수 있음. 특히 사천이나 장시 지방 등에서는 매우 인기 있는 음식. 지역에 따라 취두부는 매운 소스나 기타 향신료와 함께 제공되며, 지역 특색에 맞춰 다양한 스타일로 준비되고 있음. 취두부는 기본적으로 두부를 발효시켜 만든 음식. 제조 과정에서 두부를 특정한 발효액에 담가두어 발효시킴. 중국 요리의 하나로 두부를 소금에 절인 뒤 석회 속에 넣어 보존해 만든 발효 식품임. 한편 발효액은 일반적으로 짠물(간장, 소금 등)을 기본으로 하며, 산과 미생물이 함께 작용하여 두부의 질감과 맛을 변형시킴. 발효된 두부는 강한 발효 냄새가 나는데, 이는 특유의 짹짹한 향과 불쾌한 냄새가 동시에 나타나기 때문임. 그러나 이 냄새는 요리 후에는 완전히 변하여 맛있는 음식으로 변함.

발효된 두부를 햇볕에 말린 뒤에 소금으로 절이는 방식으로 발효하는데 어느 정도 시일이 지나 두부가 청색 빛깔로 바뀌고 냄새는 고약한데, 맛이 괜찮아서 호평을 얻으면서 음식으로 확대되었음. 이로부터 냄새 취(臭) 자가 들어갔듯이 냄새가 매우 고약한 음식. 세계적으로는 취두부와 유사하게 냄새는 고약한데 음식이 맛있다고 평가되는 음식 중에서 취두부는 수르스트뢰밍, 삭힌 홍어, 청국장, 두리안, 키비악, 하우카르틀 등과 함께 거론되고 있음.



한국에서 청국장을 먹으면 구수하다고 하듯이 취두부의 썩은 듯 지독하지만, 은은히 풍겨오는 향기가 중국인들에게는 식욕을 자극하고 있음. 현지에서 직접 냄새를 맡아본 사람들은 관리를 안 하는 간이 화장실 문을 열어놓은 듯한 냄새, 시궁창 썩은 내, 하수구 냄새, 아주 오랫동안 썩지 않은 사람의 냄새가 난다고 표현하고 있음. 실제로는 가까이서 맡으면 코를 쿡 찌르는 강렬한 지린내가 올라오며, 조금 거리를 두면 대변 냄새와 아주 흡사한 냄새가 진동함.

○ 조리 방법

취두부는 주로 튀김, 찜, 볶음 등으로 조리함. 가장 흔한 방법은 튀겨서 먹는 것으로, 튀겨진 취두부는 겉이 바삭하고 속은 부드러워 매우 맛있음. 그 외에도 양념 소스와 함께 볶거나, 수프나 국물 요리에 넣어 먹기도 함.

취두부는 기본적으로 두부이기 때문에 단백질이 풍부하고, 칼슘, 철분, 비타민 B군 등 여러 영양소를 함유하고 있음. 발효가 진행되면서 장내 유익한 미생물이 생성되어 소화에 도움을 주기도 함. 그러나 발효 과정에서 염분이 많이 포함되므로 나트륨 섭취에 주의해야 함. 취두부는 강한 발효 향으로 처음 접할 때 다소 거부감이 들 수 있지만, 그 맛은 고소하고 풍부한 감칠맛을 지닌 독특한 발효 두부임. 튀김이나 볶음 요리로 인기가 많고, 중국의 길거리 음식으로 매우 잘 알려져 있음. 강한 향과 맛이 독특한 경험을 제공하며, 중국을 비롯한 동아시아 전통 음식에서 중요한 위치를 차지하는 발효음식 중 하나임.

(3) 굴소스(광둥요리): 광둥어 호우야유(蠔油/蚝油;houjau)

굴소스는 19세기 후반 중국 남부 광둥지역에서 유래한 발효음식. 광둥어 호우야유(蠔油)는 1888년 중국 광둥성 향산 삼수항에서 이금상(李錦裳) 등에 의해 발명이 되었음. 한국에서 통상 굴소스로 불리는 이것은 소금에 절인 굴에서 나오는 진한 국물과 굴을 곱게 갈아서 소금, 간장, 전분, 감미료 등과 혼합하여 만들고 아미노캐러멜로 색을 입힌 중국 광둥식 소스를 말함. 광둥에서는 대개 굴을 소금에 절여 말린 호우시(蠔豉/hou si)를 조미료로 사용해왔지만, 송콩의 식료품 기업에 의해 그 양상이 바뀌었다고도 함. 당시 굴의 풍미를 오래 보존하기 위해 발효시켜 소스를 만들었으며 오늘날 중국 요리에서 중요한 재료로 자리잡게 되었음. 주요 재료가 굴임.

양질의 굴이 풍부하게 나는 광둥에서 발명되어 중국 요리 전반에 쓰이며, 베트남, 캄보디아 요리에도 활용하고 있음. 굴을 발효시켜 깊고 감칠맛 나는 소스를 만들. 이 소스는 굴을 우려낸 액체를 농축시켜 만든 것임. 굴소스는 깊고 진한 감칠맛(umami)을 가지고 있음. 감칠맛은 중국 요리에서 매우 중요한 맛으로, 이 소스는 다른 재료와 결합하여 풍미를 극대화하는 역할을 함. 또한 약간 단맛과 짠맛도 함께 맛볼 수 있음.



○ 발효 과정

굴소스를 만들기 위한 발효 과정은 굴을 잘게 찢 뒤 일정 시간 동안 발효시키는 과정을 거칩. 발효가 진행되면서 굴의 풍미가 더욱 강하고 깊어짐. 그런 후, 소스의 농도를 맞추기 위해 간장, 설탕, 밀가루 등이 추가됨.

○ 활용법

굴소스는 주로 볶음 요리나 양념에 사용됨. 중국식 볶음밥, 볶음면, 고기나 채소 요리 등에서 널리 쓰이며, 그 외에도 소스나 드레싱의 기본 재료로 사용되기도 함.

○ 영양성분

굴소스는 굴에서 유래한 단백질과 미네랄(특히 칼슘, 아연 등)을 함유하고 있지만, 제조과정에서 첨가되는 염분과 설탕으로 인해 나트륨과 당분이 포함되어 있어 과도한 섭취는 피하는 것이 좋음. 굴소스의 발상지인 중국에서는 이외에도 덩싱, 절임용 국물, 혹은 테이블 소스로도 사용되는 등 다양하게 활용되고 있음. 다른 요리에도 많이 응용되고 있음. 한국에서는 볶음밥이나 잡채에 주로 쓰임. 또한 이탈리아 레스토랑에서 굴소스가 의외로 많이 쓰이는데, 주로 파스타 소스에 들어가 있음. 굴소스는 각종 요리에도 들어가는데 고추잡채, 볶음밥, 울면, 청경채 볶음, 탕수육, 마파두부 등의 요리에도 사용되고 있음.

2) 몽골 : 아를(а а р у у л, 몽골 유제품)



아를은 초원 지역에서 말, 소, 양, 염소를 기르면서 유목 생활하던 몽골의 유목문화와 관련이 깊으며 전통적인 몽골의 발효 유제품. 이 음식은 몽골의 거친 환경과 유목 생활에 적합한 방식으로 발효와 건조 과정을 통해 만들어짐. 아를은 주로 말젖이나 소젖을 이용해 만든 말린 일종의 치즈이며, 젖을 보존하고 장기저장이 가능한 형태로 만든 음식으로, 유목민들의 생활에서 필수적인 에너지원과 겨울철이나 식량이 부족한 시기에 영양을 보충하는 중요한 생존 수단으로 활용된 발효음식.

주로 발효유를 끓여 응고시킨 유제품으로, 면 보자기로 찐 다음, 나무판 위에 무거운 돌 등을 올려 하루 정도 눌러 물기를 뺌. 물기가 빠지면 실로 썰어 햇볕에 말림.

○ 제조과정

아를은 젖을 발효시켜 만든 후, 그 발효된 젖을 말리고 건조하여 만든 음식. 주로 말젖을 사용하는데, 소젖을 사용할 수도 있음 먼저 젖을 발효시킨 뒤, 치즈처럼 응고된 부분을 잘라내고, 건조하여 보존. 건조된 아를은 딱딱하고 부서지기 쉬운 형태로, 바삭한 질감이 특징.

○ 아를의 형태

아를은 지역과 만드는 사람에 따라 여러 종류로 나뉘고 있음. 일반적으로 말젖 아를과 소젖 아를이 가장 흔하고, 때로는 염소젖이나 양젖을 사용하기도 함. 아를의 크기와 형태도 다양하며, 작은 공 모양이나 평

평한 원형으로 만들기도 하고, 큰 덩어리로 만들기도 함.

○ 맛과 향

아를은 짹짹하고 고소한 맛을 가지고 있으며, 건조되면서 더욱 진하고 농축된 맛이 느껴짐. 발효 과정에서 생긴 산미와 염분이 특징. 이 때문에 아를은 간식이나 식사 대용으로 자주 섭취되며, 영양 보충을 위한 중요한 재료로 사용됨.

○ 영양성분

아를은 단백질, 지방, 칼슘 등 영양소가 풍부함. 특히 단백질과 지방이 농축되어 있어 에너지 보충에 효과적임. 유목민들이 자연환경에서 쉽게 접할 수 있는 고단백식품으로, 유제품을 통해 비타민과 미네랄을 보충할 수 있음.

○ 보관과 활용

아를은 건조되어 저장에 용이하여 장기간 보관이 가능함. 이는 유목민들이 자주 이동하는 생활에서 중요한 특징임. 보통 차가운 날씨와 건조한 환경에서 잘 보관되며, 부패하지 않기 때문에 여행이나 이동 중에 유용한 발효음식임. 또한, 아를은 간식으로 먹거나, 때로는 차나 우유와 함께 섭취되기도 함.

3) 태국 : 남플라(발효어류소스)

남플라(남플라, ปลา, Nam Pla)는 동남아시아에서 유사한 형태로 사용되고 있으며. 태국사람들의 식문화에서는 없어서는 안 되는 기본적인 소스로 태국을 대표하는 전통적인 발효 어류 소스로, 주로 태국 요리의 간장처럼 사용되며, 태국 요리에서 중요한 짠맛과 감칠맛을 제공하고 있음.



○ 제조과정

남플라는 주로 작은 어류(주로 멸치나 반쯤 썩은 물고기 등)를 발효시켜 만들. 어류와 소금을 섞고, 이 혼합물을 여러 달 동안 발효시켜 액체 형태의 소스를 만들. 발효 과정에서 어류가 분해되며, 그 결과로 짠맛과 감칠맛이 특징인 액체가 생성됨. 전통적으로, 발효가 끝난 후 이 액체를 걸러서 남플라 소스를 얻고 있음. 남은 어류 찌꺼기는 일반적으로 버리거나, 다른 용도로 사용되기도 함.

○ 맛과 향

남플라는 짠맛과 함께 강한 어향이 특징. 발효가 잘된 남플라는 감칠맛(umami)이 강하고, 향이 깊고 복잡하며, 약간의 단맛을 동반함. 처음 사용할 때는 특유의 어류 냄새가 강하게 나지만, 음식에 넣으면 그 맛은 조화를 이루며 풍미를 더 해줌.

○ 영양성분

남플라는 단백질, 아미노산, 비타민 B군 등을 함유하고 있으며, 특히 발효 과정에서 생성된 글루탐산이 감칠맛을 강화하는 역할을 함. 또한, 발효음식으로서 장내 유익한 미생물에 도움을 줄 수 있는 프로바이오틱스 성분도 일부 포함하고 있음. 그러나 소금이 많이 포함되어 있기 때문에 나트륨 섭취에 주의가 필요함.

○ 사용 방법

남플라는 태국 요리에서 매우 중요한 재료로 사용됨. 국물 요리, 볶음

요리, 소스 등 다양한 음식에 넣어 깊은 짠맛과 감칠맛을 더 해줌. 태국식 볶음국수(파타이), 스프(툼얌), 그린 커리 등에서 주로 사용되며, 디핑 소스로도 활용되고 있음. 태국식 샐러드나 해산물 요리에도 많이 사용되며, 보통 신선한 고추, 마늘, 설탕, 라임 주스 등과 섞여 맛을 낸 소스가 함께 제공됨. 태국의 양념장에는 태국에서는 고추를 의미하는 프릭과 피쉬 소스를 의미하는 남플라를 중요한 음식 소스로 사용하고 있음.

4) 인도 : 난(Naan, 인도 발효 빵)

인도의 전통적인 발효음식인 난(Naan)은 발효된 밀가루 반죽을 화덕 등에 얹어 구워낸 발효 빵. 난(Naan)은 그 기원에 대해서는 여러 가지 설이 있지만, 대부분 중앙아시아와 인도 지역에서 유래했다고 전해지고 있음. 중앙아시아, 서아시아, 북아프리카에서도 널리 이러한 형태의 발효 빵이 존재하고 있음. 난은 페르시아에서 처음 개발되었고, 무굴 제국 시기(1526-1857년) 동안 인도에서 확산 되었음. 무굴 제국은 인도에 페르시아식 화덕인 타이전을 도입하여 난을 구웠고, 이를 통해 난은 인도의 중요한 음식으로 자리 잡았음.



난은 일상생활의 음식 먹거리 중 하나이며, 손님 접대나 명절, 축제 등의 중요 음식으로 사용되며, 커리, 다리, 쿠르마와 같은 진한 소스가 있는 요리와 함께 제공됨. 난은 인도의 모든 지역에서 소비되며 다양한 방식으로 이용되는데, 북인도에서는 타이전을 사용하고 남인도에서는 오븐이나 팬에서 구워 먹기도 함. 난의 종류를 매우 다양함. 가장 일반적인 난은 발효된 밀가루 반죽을 이용해 이를 구운 빵임. 일반적으로

밀가루, 물, 효모(혹은 발효제), 소금을 주재료로 하여 반죽을 만듦. 발효 과정을 거친 후, 반죽을 일정한 크기로 나누어 평평하게 만든 뒤, 타이전(인도의 전통 화덕)에서 구워냄.

난은 발효된 밀가루 반죽을 사용하여 만들어짐. 기본적으로 밀가루, 효모, 물, 소금 등을 혼합하여 반죽을 만들고, 이 반죽을 발효시킴. 발효된 반죽은 공기층이 형성되어 빵이 부풀어 오르게 됨.

특히 난은 타이전 화덕에서 구워지며, 이 화덕의 벽면에 반죽을 붙여서 굽는 방법이 특징. 이렇게 구워낸 난은 바삭한 외피와 부드러운 속이 특징적임. 이 방법은 난의 바삭하고 고소한 바깥면과 부드러운 속을 만들어내는 데 중요한 역할을 함. 난을 오븐에서 구울 때는 화덕과 같은 높은 온도가 필요하므로 특유의 불맛과 풍미를 얻을 수 있음. 일반적인 난은 맛은 담백하고 부드러운 것이 특징임. 이처럼 난은 쫄깃하고 부드럽고 바삭한 외면을 가진 빵임. 발효된 밀가루 반죽은 공기층을 형성하여 가볍고 부풀어 오르는데 이에 따라 난은 쫄깃하면서도 부드럽고, 그 안에 공기층이 있어 더 부드러운 질감을 가짐. 기본적인 난은 담백한 맛을 가지고 있으며, 발효 과정에서 생성된 미세한 산미가 은은하게 느껴짐. 난은 보통 다른 음식들과 함께 제공되므로 그 자체로는 담백하지만, 커리나 다른 소스와 잘 어울리는 빵임.

기본 난 외에도, 난에는 여러 변형이 존재하며, 치즈 난, 갈릭 난(마늘 난), 버터 난, 파니르 난 등 다양한 형태가 있음.

○ 치즈 난(Cheese Naan)

치즈를 넣어 만든 난으로, 치즈가 녹아 들어가면서 고소하고 진한 맛을 자랑함. 특히 어린이나 치즈를 좋아하는 사람들에게 인기가 많음.

○ 갈릭 난(Garlic Naan)

난 위에 다진 마늘을 뿌려 만든 난으로 마늘의 풍미가 더해져 향긋하고 맛있음.

○ 버터 난 (Butter Naan)

난을 구운 후, 버터를 발라 더욱 고소하고 풍부한 맛을 내는 난임. 인도의 다양한 요리와 함께 곁들이기에 좋음. 파니르 난 (Paneer Naan)은

인도식 치즈인 파니르를 넣어 만든 난으로, 고소하고 부드러운 맛이 특징임. 대부분 인도인은 카레나 다리와 함께 난을 즐겨 먹는 중요한 음식임.

5) 일본 전통 발효 콩 제품: 낫토(Natto)

일본인들이 즐겨 먹는 낫토는 일본의 전통 발효음식으로, 발효 콩 제품이며 일종의 일본식 청국장임. 낫토는 주로 일본의 동북지역과 관동지방에서 발달했음. 역사적으로 일본에서 콩이 단백질의 공급원이었기 때문에 이를 보존하고 영양가를 높이기 위해 발효 기술이 발달했음. 이것은 일본의 고대 일본 농업 생활과 연관되어 짚을 활용한 발효음식으로 이어졌음. 낫토의 기원은 여러 설이 있지만 대표적인 주장 중 하나는 헤이안시대(794-1185)의 장군 미나모토노 요시이에가 군대를 이끌면서 대두를 끓여 말 사료로 사용하다가 군대에서 이용하면서 짚으로 감추어두었던 대두가 자연 발효하면서, 이것을 먹어본 사람들에 의해 맛의 효능이 알려졌다는 설이 유력함. 일본에서 낫토는 에도시대(1603-1868)에 일본 전역에서 대중화되었음.

낫토는 암모니아 냄새와 콧물 점액 같은 끈적임이 있어 호불호가 있지만, 일본인 60% 이상이 낫토를 즐기는 것으로 알려졌음. 현대의 낫토는 발효 과정이 달라져서 대두를 삶아서 말려 발효시킨 콩에 바실루스 낫토(*Bacillus subtilis* var. *natto*)라는 발효균을 접종하여 생산하고 있음. 이 과정에서 세계적인 건강식이자 슈퍼푸드로 주목받는 음식이 되었음.



○ 맛

약간의 쓴맛과 발효 특유의 깊은 풍미. 처음 접하는 사람에게는 강렬할 수 있음. 끈적한 점액이 특징으로, 이 점액이 입안을 감싸는 독특한 식감을 주고 있음. 발효 과정에서 생기는 아미노산과 암모니아 성분 때

문에 강한 냄새가 풍김.

6) 일본 어류 발효음식 나래쯔시(熱鮭, なれずし 초밥)

국토 전체가 바다로 둘러싸인 일본열도에서 해산물은 농산물만큼이나 중요한 먹거리 자원임. 삼림 지역이 많고 농사를 통해 먹거리를 확보하기 어려운 해안지방의 경우 바다로 가서 어로를 통해 먹거리를 확보하게 됨. 냉장 기술이 없던 고대에는 생선이나 곡식을 오래 보존하는 것이 어려웠고, 막 잡은 생선은 하루 이틀도 안 되어 금방 상하기 때문에 보존이 큰 문제였음.

이런 가운데 동남아, 일본, 중국 등지에서 일부 생선을 햇볕과 통풍에 말리는 방식도 등장하지만, 근본적 한계가 있었기 때문에 소금을 염장하여 음식을 보관하는 방법이 확대되었음. 나래쯔시는 구대륙 전체에 걸쳐서 존재하는 것같은 연장선에서 출발한 것임. 일본 첫갈 유래에 대해서 7세기 중국 유입론과 일본 내 자생론, 동남아 유래설이 엇갈리고 있음. 동남아의 도서 국가에서도 첫갈(절임)이 유행했기 때문임. 일본 쓰시의 최초 형태가 되는 나래쯔시는 일종의 숙성 초밥 혹은 발효 초밥임. 이것은 어류를 발효시켜 만드는 보존식품으로 초밥의 기원이 되었음. 소금에 절인 생선을 밥과 함께 돌로 눌러두어 오랫동안 숙성시켜 만들었음.

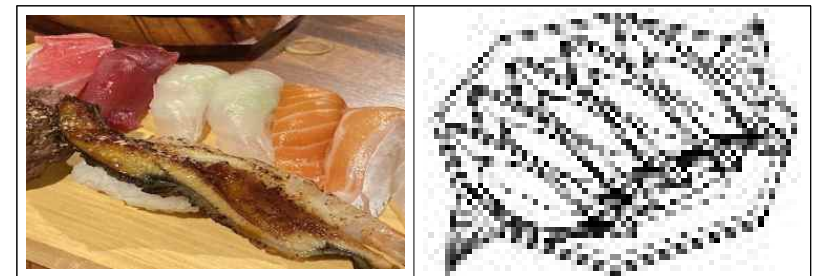

7) 독일 : 사우어크라우트

독일에서 유행하는 사우어크라우트는 독일을 대표하는 발효음식으로 양배추를 소금과 함께 발효하는 절임음식임. 이러한 절임식 양배추의 기원은 고대 중국 등에서 양배추를 절임하는 형태가 실크로드를 거쳐

독일과 동유럽으로 전파되어 독일음식문화에 남게 되었음. 긴 겨울 동안 저장할 수 있는 음식으로 각광을 받았으며, 독일에서는 고기 요리와의 콜라보가 이루어지면서 좋은 음식으로 각광 받게 되었음. 또한 16세기 이후 대항해시대를 통해 유럽인들은 양배추절임은 선박에 싣고 다니면서 부족한 비타민 C결핍으로 인한 괴혈병을 예방하기도 했음.



○ 제조 방법

사우어크라우트는 신선한 양배추를 얇게 썰고 소금을 뿌리고, 양배추를 눌러 물기를 짜내고 공기를 차단한 상태로 발효시키는 방식. 이렇게 발효된 양배추절임은 젖산균이 양배추를 발효시키면서 신맛과 독특한 맛을 만들어 냈. 이렇게 만든 독일식 절임식 양배추는 아삭아삭하며 씹는 맛이 좋은데다 시큼한 맛이 특징임.

이러한 사우어크라우트는 독일인들이 좋아하는 전통 고기 요리와 함께 제공되는 경우가 많고, 소시지(부라트 부르스트), 족발(슈바인학세), 감자요리 등에 곁들여서 먹는 것이 특징임. 여기에 독일인들의 각종 맥주축제 등에도 맥주와 가장 잘 어울리는 음식으로 선호하고 있음.

3. 세계발효음식 먹거리 축제 및 월드페스티벌

1) 독일 뮌헨 맥주 축제 옥토버페스트(Oktoberfest)

독일 바이에른주 뮌헨에서 열리는 세계적인 맥주 축제는 매년 9월 말부터 10월 초까지 2주간 열리는 축제로, 세계 최대규모의 민속축제로 191년의 역사를 자랑하고 있음. 1810년 10월 12일 바이에른 왕세자 루트비히 1세와 작센공국 테제제 공주의 결혼식을 축하하기 위한 경마 경기가 계기였음. 제1~2차 세계대전을 포함해 24차례 중단되지만 200년 역사를 통해 옥토버페스트는 평생 한 번 가 봐야 할 세계 최고의 축제로 자리 잡았음.



이 축제 기간에 방문객만 매년 600만 명에 달함. 그중에서 외국인 수는 15% 정도에 달하는데 그 숫자만 약 60만 명을 넘는데, 이탈리아, 미국, 일본, 호주인들이 다수를 이루고 있음. 축제 기간 여러 가지 말썽과 문제도 있었지만, 독일인들은 전통 민속축제를 즐기고 있으며, 그만큼 많은 관광객이 찾아들면서 세계적인 브랜드를 창출해왔음.

2) 독일 베를린 푸드 위크

‘베를린 푸드 위크(Berlin Food week)’는 2014년부터 푸드 스타트업 전시회부터 다양한 강연과 쿠킹클래스, 레스토랑별 특별메뉴 판매 등이 진행되는 독일 최대 푸드 페스티벌로, 새로운 식재료와 요리에 관심 있는 현지인들이 한데 모이는 곳.

한국농림축산식품부와 한국농수산물유통공사는 ‘베를린 푸드 위크 주간(10.10~16)’과 연계해 ‘한국 대표 건강 발효 식품인 김치와 장류를 현지인 입맛에 맞춰 파인 다이닝 메뉴로 풀어냈음. 한국 발효 식품의 매력을 선보일 수 있는 최적의 무대임.



3) 미국 테이스트 오브 시카고(Taste of Chicago)

세계 최대의 길거리 음식 축제, 매년 여름 시카고 그랜트 파크 개최하고 있음. 시카고의 다양한 레스토랑들이 한자리에 모여 음식을 선보이며, 지역 특산 음식부터 세계 각국의 요리를 맛볼 수 있음.

음악 공연과 함께 진행되며, 가족 단위 방문객에게도 인기가 높음.



○ 주요 음식: 시카고 핫도그, 덩디쉬 피자 등.

4) 이탈리아 유로초콜릿 축제(Eurochocolate)

초콜릿 도시 이탈리아 페루자(Perugia)에서 해마다 열리는 페스티벌임. 이 페스티벌은 건축가 에우제니오 구아르두치(Eugenio Guarducci)에 의해 1994년부터 시작된 초콜릿 페스티벌로 초콜릿 애호가들의 천국임.

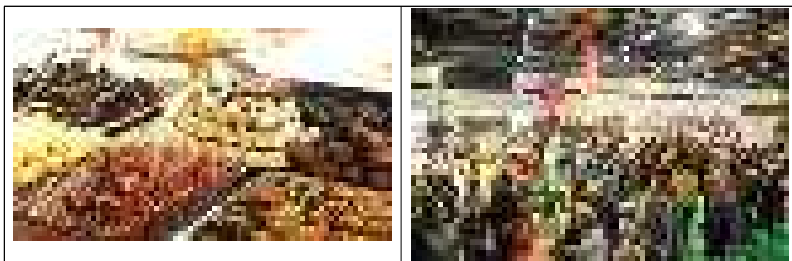

페루자는 이탈리아에서 가장 유명한 초콜릿 ‘바치(Baci)’를 생산하는 초콜릿 공장을 갖고 있으며 매년 진행되는 축제에 의해 ‘초콜릿

도시’가 되어 매년 많은 관광객을 초콜릿의 세계로 이끌고 있음.

초콜릿 조각상, 다양한 초콜릿 시식, 초콜릿 제조과정 시연 등 초콜릿을 주제로 한 다양한 프로그램을 개최하고 있음.

세계 여러 나라에서 온 초콜릿 제조업체들이 참여하며, 초콜릿을 활용한 독특한 음식도 맛볼 수 있음.

○ 의의

이탈리아의 디저트 문화를 세계에 알리는 대표적인 행사.

5) 태국 방콕 거리 음식 축제(Bangkok Street Food Festival)

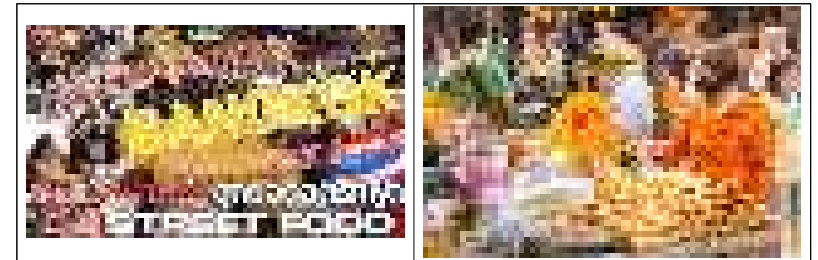

세계적으로 유명한 태국의 거리 음식 문화를 기념하는 축제. 태국의 전통 음식뿐 아니라 현대적 퓨전 음식도 선보이며, 거리 곳곳에서 다양한 요리를 맛볼 수 있음. 요리 시연과 쿠킹클래스 등 체험프로그램도 개최하고 있음.

○ 주요 음식: 팟타이, 퐁얌퐁, 망고 참쌀밥 등.

6) 스페인 뷰늘 라 토마티나(“La Tomatina) 축제

라토마티나 축제는 스페인을 대표하는 토마토 축제로 불리는 세계적인 축제. 스페인 발렌시아 주 부늘(Buñol)에서 8월의 마지막 주 수요일에 열리는 지역축제. 음식 축제의 독특한 사례로, 토마토 던지기 싸움으로 유명하며, 참가자들이 익은 토마토를 던지며 즐기는 놀이 중심의

축제지만, 지역 요리와 와인을 즐기는 파티도 함께 진행되고 있음.



1944년 큰 흉작이 휩쓸고 지나간 후 토마토값이 하락하자 항의의 표시로 스페인 시민들이 시의원들에게 토마토를 집어 던진 사건이 계기가 되어 축제로 발전한 스페인 축제임. 단지 토마토 던지기뿐만 아니라. 스페인 전통 음식인 파에야 외에 쌀과 오징어로 만든 아로스 네그레, 흰 살 생선에 버미 칠리 국수를 더한 파테우야, 쌀·생선·고구마를 넣은 아로스 아 반다(Arròs a banda) 등을 맛볼 수 있는 축제.

4. 순창 장류 문화축제 현황

1) 순창 장류문화축제

순창 장류문화축제는 대한민국 전라북도 순창군에서 열리는 지역 대표 축제로, 순창의 전통 된장, 고추장, 간장 등 장류 문화를 주제로 하고 있음. 순창은 고추장을 비롯한 장류의 품질과 전통을 자랑하는 지역으로, 이 축제는 한국 전통 발효음식을 널리 알리고, 지역 경제를 활성화하는 데 기여하고 있음.

2) 축제의 기원: 전통과 발효의 중심지

순창은 조선시대부터 맑은 물, 좋은 토양, 청정한 공기로 장류를 만드는 데 최적의 조건을 갖춘 지역으로 알려져 있음. 순창 고추장은 16세기 이후 역사적으로 기록에 등장하며, 한국 전통 고추장의 대명사로 자리 잡았음.

3) 축제의 시작

순창 장류문화축제는 이러한 전통 장류 문화를 계승하고 지역 특산물을 알리기 위해 2006년 처음 개최되었음.

4) 주요 행사내용과 프로그램

(1) 주요 행사

○ 전통 장 담그기 체험

장 만들기의 전 과정을 체험하며, 고추장, 된장, 간장 등을 직접 만들어 볼 수 있음. 전문가가 전통 장 담그는 방법을 시연하며 전통 발효 문화의 가치를 전달.

○ 장류 요리 경연 대회

순창 고추장과 된장을 활용한 창의적인 요리 경연 대회. 참가자들은 전통과 현대를 융합한 요리를 선보이며, 우승작은 지역 특산 요리로 발전할 가능성도 있음.

○ 장류 시장

순창에서 생산된 다양한 전통 장류 및 관련 식품 판매 장터. 지역 농산물과 장류를 활용한 가공식품

○ 문화 공연 및 퍼레이드

축제 기간 전통 농악, 판소리 등 한국 전통 공연과 현대적인 공연 개최. 퍼레이드와 함께 지역 주민과 관광객이 어울릴 수 있는 프로그램도 운영.

(2) 체험 및 특별 프로그램

○ 고추장 만들기 키트 체험

관광객들이 직접 고추장을 만들어 집에 가져갈 수 있는 프로그램.

○ 발효 체험프로그램

된장과 간장을 숙성시키는 과정을 이해하고 발효 과학의 원리를 배움.

○ 장 담그기 인증서 발급

전통 방식으로 장 담그기를 체험한 참가자들에게 인증서를 발급하며, 이를 기념품으로 제공.

(3) 참여 규모

○ 참가자 수

매년 약 10만 명 이상의 방문객이 축제를 찾으며, 전국적으로 인지도가 높은 행사.

○ 참가업체

순창 내 전통 장류 업체 및 지역 농업 생산자들이 중심으로 참여하며, 관련 기업들도 협력. 가족 단위 관광객과 외국인 관광객이 큰 비중을 차지.

(4) 축제의 의의

○ 전통 장류 문화 계승

순창의 전통 장류 제조법과 문화를 국내외에 알리며, 한국 발효음식의 중요성을 강조.

○ 지역 경제 활성화

순창 고추장 등 지역 특산물의 판매 증진 및 관광객 유치로 통해 지역 경제에 기여.

○ 발효 과학과 건강 음식 홍보

전통 장류가 건강에 미치는 긍정적인 효과를 널리 알리며, 웰빙 음식을 선호하는 현대 소비자들에게 어필.

(5) 축제 일정 및 장소

○ 장소: 순창장류체험관, 고추장 민속 마을, 순창 일대.

○ 일정: 매년 가을(보통 10월 초~중순) 개최.

○ 주최: 순창군과 지역 장류 관련 단체.

5. 타 지자체 정책 우수사례 시사점 분석

- 순창의 장류문화 관광유산 및 미래먹거리 산업 활성화
- 세계발효음식 월드 페스티벌 추진-전주올림픽과 연계
- 자연치유 힐링 순창-섬진강 바이사이클 3000 프로젝트
- 순창 섬진강 관광벨트 활성화를 위한 자전거도로 확충 정비
- 전주한옥마을 순창한옥마을 연계
- 용골산 숲세권 힐링 체험 관광존 추진
- 지역특화형 비자시범사업을 활용한 우수외국인력 유치





V

순창군 특화정책 방안 제시

1. 순창군 실정과 차별화된 정책 방안
2. 지방소멸 대응 기금과 연계 정책
방안

1. 순창군 실정과 차별화된 정책 방안

순창 장류문화 & 유네스코 세계장류 무형유산 아카이브 구축

1) 순창군의 장류문화 보존 추진실적

순창군의 장류문화 보존 노력은 2006년 순창군 장류 체험관 개관을 계기로 활발하게 추진되어왔음. 순창군은 전통장의 역사 연구와 제조법 전수 교육을 시행하고, 도시민 장독대 분양사업을 추진하는 등 전통 장류문화 계승 노력.

고추장 민속마을에서는 명인·기능인들이 참여하는 전통장 문화학교와 발효 아카데미를 운영하며 장 담그기 문화의 맥을 이어가고 있음.

(1) 순창군 장류 체험관 시설 운영

□ 시설현황

- 시설명 : 순창군 장류 체험관 ('06년 개관/ ' 09년 3층 증축)
- 규모 : 지하 1층, 지상 3층, 연 면적 2,117㎡
- 주요시설 : 실내외 체험장, 숙박 시설, 고객 휴게실, 노래방 등
- 체험프로그램(4종) : 전통 고추장, 장류 요리, 인절미 및 튀밥 만들기
- 숙박 시설 : 19실(침대 5, 온돌 9, 큰온돌 5) / 최대 126명 이용 가능
- 순창장류체험관은 <고추장 민속마을> 내에 위치하며 순창을 대표하는 특산품인 고추장을 직접 만들며 순창 고추장 제조과정을 배우고, 고추장을 이용한 음식 만들기 체험(떡볶이 또는 피자)과 찹쌀로 떡을 만드는 전통 떡 만들기 체험 등 다양한 체험을 할 수 있으며 체험객만 숙박도 가능함.



□ 운영추진 기조와 내용

- 전통 장류의 보존·육성으로 전통문화 저변확대 및 소비 촉진
- 관광인프라 조성을 통한 지역경제 활성화 및 머무르는 순창 조성
- 평소 생활 속에서 접하기 어려운 순창전통고추장 등 전통장류문화를 학생들이 더욱 쉽게 접하고 배울 수 있는 열린 체험 공간제공
- 신세대 입맛에 맞는 신개념 장류 요리 개발로 전통 장류의 거부감 해소

□ 주요 운영별 특징

- 체험학습 및 수학여행단 유치를 위한 전략적 홍보마케팅 실시
 - 전국 교육지원청 방문 체험객 유치 면담·홍보
 - 전국 초·중·고등학교 장류테마체험 홍보리플릿 발송 : 5,000여개소
 - 관내 학생 체험료 50% 감면, 발효소스토굴(VR)과 연계한 체험 홍보
 - 온·오프라인 활용(인적네트워크, SNS, 군 홈페이지, 블로그, 유튜브 등)
- 순창장류축제 기간 중 장류 체험프로그램 상설 운영
- 인터넷 광고 및 홍보물 발송 등을 통한 다양한 홍보 활동 전개
- 장류 체험프로그램 다양화 등 프로그램 질적 향상 및 개발도모
- 체험관 이용객 대상 설문조사로 시설개선 및 이용 만족도 향상추진

(2) 섬진강 먹거리 관광 체험존 조성공사

순창군 적성면 섬진강 먹거리 관광 체험존 조성 공사가 올해 마무리 예정

체계산 출렁다리와 연계해 관광객들에게 친환경, 건강식 메뉴를 콘셉트로 한 먹거리 공간은 물론, 휴식을 위한 정원과 주차장 등이 조성됨.

이와 관련된 섬진강 먹거리 관광 체험존 운영조례가 지난 11월 통과됨

(3) 장류 먹거리 테마 순창 브랜드 사업

고추장, 된장 등 각종 장류 발효음식을 중심으로 하는 순창을 이미지화할 수 있는 콩, 복분자, 블루베리, 오미자 등 로컬푸드를 적극적으로 활용하고, 특산품 판매장을 통한 지역특산품 홍보 및 판매로 지역경제 활성화 추진.

(4) 전통 장류 지역 미생물 실증단지 구축사업

기후변화 등 지역별 장류의 안전성 문제로 전통 장류 산업 저해가 우려돼 국내 전통 장류 품질관리, 안전성 향상을 위한 기초자료 확보로 장류 산업의 경쟁력 제고 및 산업화 기반 강화.

(5) 순창 장 담그기 문화 유네스코 인류 무형유산 등재 추진

순창군이 ‘한국의 장 담그기 문화’ 유네스코 인류 무형유산 등재를 앞두고 의미 있는 기원제 개최. 2024년 11월 8일에는 국내 대표기업인 대상(주)과 서경덕 교수와 함께 순창군 전통 장 문화 홍보를 위한 3자간 업무협약 체결. ‘한국의 장 담그기 문화’ 세계유산등재는 2024년 12월 2일~7일에 파라과이 아순시온에서 열리는 제19차 무형유산보호정부간위원회에서 최종 결정 예정.

(6) 순창 떡볶이 페스타(순창발효테마파크)

순창 발효 관광재단은 2024년 11월 16일~17일 이틀간 순창 발효 테마파크에서 순창 떡볶이 페스타 개최. ‘순창 떡볶이 대장 잔치’라는 슬로건으로 개최, 국민 간식 떡볶이에 순창 장인들이 참여 특별한 손맛을 더했음. 순창 고추장 명인과 기능인들이 직접 참여해 장류문화의 진수를 보여주었음. 축제장은 다채로운 볼거리와 즐길 거리로 가득했으며 주 무대에서는 어린이 공연과 퍼포먼스, 우수 떡볶이 시상식이 열리고,

아늑한 피크닉 존에서는 맛있는 떡볶이와 함께 공연 감상.

플리마켓에서는 순창의 특산품과 공예품을 만나볼 수 있으며 추억의 교실 레트로 분식집 포토존, 페이스 페인팅, 등 가족 체험 이벤트.

순창 고추장 민속마을에서 트레킹과 보물찾기, 미션수행 어드벤처 프로그램 라이브커머스 등 체험프로그램으로 방문객에게 특별한 추억 선사.

순창군 섬진강권 일대 건강 휴양 타운 추진

(1) 순창건강휴양타운

○ 순창군 일대 건강휴양단지(전북특별자치도 중점사업)



전북특별자치도는 2030년까지 순창군 일원에 관광객들이 휴양, 체험을 종합적으로 즐길 수 있는 건강휴양단지가 조성될 예정임. 이에 따른 지방자치단체의 상세 운영을 위한 세부 대응 전략 수립이 요구되고 있음.

(2) 순창 용결산 자연휴양림 보완사업

순창 용결산 자연휴양림 보완사업이 2025년까지 완료 예정. 2022년부터 매년 하늘길 데크로드 조성·확충, 안전시설 설치, 등산로 정비, 어린이 쉼터 조성, CCTV설치 등을 보완공사를 진행 중임.

(3) 순창 쉼랜드



○ 전북 순창군 쉼랜드(Shil LAND) 개관

- 소재지: 전북특별자치도 순창군 인계면 인덕로 427-128 일원
- 규모: 493,189㎡(건강장수과학특구)
- 시설 : 본관, 건강장수체험과학관, 쉼스튜디오, 명상관, 다목적스포츠시설, 숙소동, 방갈로(1~2단지), 건강휴양체험시설, 의농업체험관, 편백숲산책로, 힐링 공원 등
- 개관 : 2010년 12월 4일



순창군이 추진하는 쉼랜드는 건강 장수 식단실습, ESG 힐링 여행 숲-곡프로젝트 등의 바른 식생활 프로그램을 비롯해 설-치유 힐링 연수, 은퇴 여행 행복학교, 등의 다양한 치유 연수프로그램을 추진하고 있음.

○ 건강장수체험과학관

- 규모: 지하 1층, 지상 1층
- 시설: 지하 1층 사(死)관 체험실, 스트레스 체험실
지상 1층 시청각실, 생(生) 노(老), 병(病)관

- 생·로·병·사를 테마로 구성되어 있으며, 생명 체험, 장수체험, 죽음 체험 등을 통해 생명의 신비와 건강의 소중함을 체험하고 학습할 수 있는 순창 건강장수과학특구 내에 있는 신개념 과학관.

	<p>순창군은 2011년부터 2013년까지 국비 10억 원과 군비 10억 원 등 총 20억 원을 투자해 인계면 소재 순창건강장수과학특구 내에 순창건강장수체험과학관을 건립하였음.</p> <p>우주의 신비와 생명의 탄생에서 죽음까지 테마별로 소개하는 생명관과 인체 탐방관, 생애 체험관, 테마기획관 등이 있음.</p>
--	---



○ 섬진강 변 자전거길

전북 임실 장군목에서 순창 적성면에 이르는 섬진강 자전거길은 자전거를 타고 쉼을 추구하는 섬진강 힐링코스



(4) 섬진강 예술인 마을 조성

○ 순창군 문화관광과 2024년 편성예산을 보면 문화예술단체 지원으로 전라 예술제 개최, 가인 김병로 선생 60주기 추모행사 등이 민간 이전 예산에 편성되어 있다. 김병로 선생 생가는 순창 관광테마 선비의 길의 시작점이기도 함.



○ 섬진강 장군목 일대 섬진강 예술인 마을 조성으로 관광콘텐츠 강화.

시골 마을에 점차 젊은 청년들이 사라지고 성장동력이 약해지면서 외부의 젊고 생동감 있는 작가를 데려와 마을의 생기를 더하고 지역민이 문화 예술에 좀 더 친숙히 다가갈 수 있는 분위기를 만들고자 예술인 마을 조성. 새롭게 조성된 섬진강 예술인 마을은 기존에 도시민들이 가족들과 함께 거주하면서 농업 체험 기회를 제공했던 ‘체류형 가족 농원’을 새로 단장하여 조성.

섬진강 예술인 마을은 앞쪽으로 섬진강이 흐르고 1.5km에 걸쳐 기암 괴석이 놓여 있는 자연환경을 갖춘 터라 작품 활동하는 데 많은 영감을 줄 수 있을 것으로 전망. 주무 기관은 순창군청 문화관광과에서 추진하며 입주작가에 대한 관리는 옥천골 미술관에서 추진. 만 19세 이상 만 69세 이하의 국내 예술가로 한국미술협회 회원 및 예술인 활동 증명을 보유한 시각예술 분야 예술인이면 누구나 신청 가능, 단 공고일 현재 타 시설에서 입주작가로 활동 중인 사람은 지원 불가.



(5) 순창의 대표 명산 강천산 군립공원

순창에는 강천산, 채계산, 회문산, 옥출산, 아미산, 국사봉 등이 있으며, 그중에서 강천산이 많은 관광객의 사랑을 받고 있음. 팔덕면 강천산에 위치한 강천산과 군립공원 관광자원 홍보를 위해 순창군이 중점 관리.

강천산 군립공원은 1981년 1월 전국 최초로 군립공원으로 지정된 순창읍에서 10km 가까이 인접하고 높이 583.7m의 강천산은 호남의 소금강이라 불릴 정도로 도처에 기봉이 솟아있고 암벽과 바위 폭포, 울창한 숲을 자랑하며, 강천사와 삼인대, 금성산성 다양한 문화유적이 산재한 비경이 있음.



세계발효음식문화축제(순창군과 전북특별자치도 중심 추진)

□ 추진 필요성

- 순창군 중심의 세계발효음식 월드 페스티벌 추진
- 한국의 대표 발효음식인 고추장, 된장 등의 발효음식 장류 세계화
- 순창 장류 기존자원 활용: 기존 장류 산지유통센터와 식품업체와 유기적 거래관계 구축, 가공 저장 기술 개발, 유기농 식품 중심 국산 원료 보급 확대, 물을 활용한 부가가치 발효 식품 개발
- 순창 발효 식품 판매수출전략: 친환경농업을 통한 소득증대, 로컬푸드 활성화, 국내 관계 인구 및 세계 한상 활용 거점 네트워크 개발 및 수출 증대

전래동화의 콩쥐 발취가 나올 정도로 한국에서 콩 문화는 오래되었음. 콩으로 메주를 담가 장을 만드는 문화는 고대부터 발달해왔음. 장의 개념은 중국에서 왔으나 메주를 통해 장을 만드는 기술은 한국 고유의 개념. 초기의 된장은 간장과 된장이 섞인 것과 같은 걸쭉한 형태로 보이지만, 중국인들은 고구려인들을 보고 발효음식을 만든다고 하여 고려취라고 불렀음. 국내에 메주가 등장하면서 새로운 음식문화가 만들어졌고, 이것이 8세기 9세기경에 일본으로도 전래 되었음.

고추장은 조선시대 중엽, 고추가 우리나라에 전래된 이후 고추재배법의 보급으로 일반인들에 의해 만들어지기 시작했으며, 된장을 만들던 콩가공 기술과 새로운 고추라는 식품이 만나서 만들어진 퓨전음식이라 할 수 있음.

조선후기 1869년 작성된 규합총서에는 덩어리 메주를 이용한 장 만드는 방법이 등장함. 장 만드는 시기, 소금물 만드는 방법 등 간장 제조법이 들어있음. 메주 제조법이 일본으로 넘어가서 미소된장국의 기원이 되었음.

고추는 한자로 초(椒)로 훈은 산초이나 고추, 후추 등의 매운맛을 내는 여러 식물의 의미로 쓰임. 고추가 한글로 쓰인 최초의 기록은 구급간이방(救急簡易方 : 1489)에 고초로 표기되어 있으며 이후 훈몽자회(訓蒙字會 : 1527)에도 고초로 표기되었음. 훈몽자회에는 고추 이외에도 다래, 고엽, 감, 머루, 포도, 오디, 매실, 딸기 등 현재 우리가 주위에서 흔히 볼 수 있는 식물의 이름이 기재되어 있는 것으로 보아 그 당시 고추도 널리 보편화되어있는 채소의 하나였음.

지리적으로 순창은 전라북도 남부 섬진강 상류, 노령산맥의 줄기의 산간지대에 위치하여 천혜의 물, 햇볕, 토양과 발효 환경이 어우러져 순창 고유의 장맛을 자랑하고 있음.

다른 지방 고추장은 음력 11월에 메주를 띄워서 이듬해 봄에 고추장을 담지만, 순창 전통의 고추장 제조 방법은 음력 8월 하순 처서를 전후하여 콩과 멥쌀을 6:4로 혼합한 고추장용 메주를 만들어 4주 정도 띄운 후 그해 겨울에 고추장을 담갔음.

청국장 유래에 대해서는 유증립에 의해 출간된 증보산림경제(1877)에는 대두를 잘 씻어 삶아서 고석(벗집)에 싸서 뜻하게 3일간 주면 생진이 난다고 하였음. 홍만선의 산림경제(1715)에는 전국장이라는 명칭이 처음 기록되었고, 제조법도 소개되어 있음. 청국장은 전시에 부식으로 시급히 단기간에 제조가 가능하다는 의미에서 전국장으로 불린다는 설과 청나라에서 전래했다는 의미에서 청국장이라는 설도 있으며, 종종 전 시장으로도 불리었음.

○ 장류의 종류

대분류	소분류	종류	특성	
재래형	한국식	간장	겉장	간장에다 메주를 담가서 된 진간장
			막간장	염수에 메주를 담그는 보통 간장
			어간장	어류를 원료로 한 간장(젓국물 일종)
		된장	토장	메주로 간장을 뽑지 않고 담근 된장
			막된장	간장을 뽑고 난 된장
			막장	메주로 속성으로 담근 것
			즙장	수분 많고 보통 메주나 속성 메주로 담금
			청국장	콩을 삶아 2~3일 발효시켜 소금을 넣고 찌
			담복장	청국장에 무채나 생강 등 부원료 넣고 다짐
			고추장	고추장 메주가루에 고춧가루와 쌀밥, 찹쌀 혼합
외래형	중국식	춘장(따장)	마소에 캐러멜 색소를 타서 까맣게 한 것	
	일본식	장유	본 양조간장	보통 일본간장. 한국에서 양조간장으로 부름
			다마리 간장	콩만을 사용한 일식 간장
			신식 간장	산분해 간장을 다시 발효시킨 간장
			혼합간장	산분해 간장과 양조간장을 혼합해서 만들
			신분해 간장	단백질 원료를 연산으로 분해해서 만들
		미소	쌀 미소	쌀과 통을 원료로 함
			보리 미소	보리와 통을 원료로 함
			콩 미소	콩만을 원료로 함
			산지	교사미 미소, 에도 미소, 신슈 미소 등 산지에 따라 숙성 정도와 색이 다른 미소가 생산
	낮또	이또비키, 하마	우리나라 청국장같이 단기간 제조 끈적한 장	
한일혼합형	절충식 된장		Oryzae와 Subtills를 이용해 숙성시킨 된장	
	고지 고추장		고추장 메주 대신 고지를 이용한 고추장	

(1) 순창발효관광재단과 순창발효테마파크

○ 설립 시기

순창발효테마관리운영재단에서 발효관광재단으로 재편. 2023년 5월 30일 발효테마파크에서 출범. 순창군 출연기관 순창발효관광재단이 전통 발표문화의 메카 지향하며, 2023년 5월 출범한 순창발효관광재단은 발효테마파크를 중심으로 다양한 지역 관광자원을 활용해 소비자 욕구에 맞는 순창 관광모델을 구축하고 지속 가능한 관광테마 개발을 맡게 되었음. 순창발효관광재단은 현직 순창군수가 이사장을 맡게 됨. 최영일 군수는 “재단 출범은 순창이 지방소멸 위기에 대응해 전북의 대표 관광도시로 나아갈 중요한 출발점”이라며 “지역의 한계를 넘어 세계로 뻗어나가는 순창이 되도록 최선을 다해달라”고 당부했음.

○ 주요 미션

순창군의 다양한 천혜 관광지를 비롯해 전통 발효 문화의 메카로 거듭나기 위해 순창 발효테마파크를 중심으로 주요 관광자원을 연계한 지역 내 관광 분야 전반을 리뉴얼 하는 작업을 추진하는 수탁기관.

○ 순창 발효 테마파크

순창군 출연기관인 순창발효관광재단(이하 재단)에 따르면 한국관광공사 국외지사와의 전략적 협력을 통해 글로벌 관광객 유치에 본격화. 실제 재단은 한국관광공사 파리지사와 협력해 프랑스 현지 여행사 관계자를 초청해 순창의 대표적인 발효 문화 관광지 소개.



(2) 순창고추장축제(순창장류축제)



순창장류축제는 순창이 주관하는 국내 대표 지역축제 중 하나로 문화체육관광부, 전북특별자치도, 한국관광공사가 후원하는 행사. 행사장소는 순창 전통고추장마을, 순창발효테마파크에서 진행. 전북도청은 먹거리 장터 등을 지원하고 각종 푸드트럭 모집, 먹거리 장터, 체험 판매부스 등을 통해 다양한 관광객 유치로 추진. 이 행사에는 순창지역에 기반을 두고 있는 고추장 제조업체 16개 업소가 후원사로 참여하며 전통 식품 장인과 명인이 만드는 식품제조업체.

○ 주요 행사: 전통 장류를 소재로 한 체험, 공연, 전시 판매, 학술, 문화, 주민참여 행사, 60여개 프로그램 등

2. 지방소멸 대응 기금과 연계 정책 방안

○ 행정안전부는 2022년 6월 10일 지역이 주도하여 인구감소 및 지방소멸 문제에 효과적으로 대응하고 국가는 행·재정 적으로 지원하기 위한 제도적 기반 마련하기 위한 목적으로 「인구감소지역 지원 특별법」을 공포하고 2023년 1월 1일부터 시행

○ 법무부는 2022년 7월 25일 지역의 특성과 요구를 반영하는 비자로 지역인재 확보와 국가 균형발전을 도모하는 제도로 ‘지역특화형 비자’ 시범 시행을 발표하고 공모를 통해 28개 사업 수행 지역을 선정했고 시범사업(2022.10.4.~2023.10.3.)

○ 2024년 1월에 나온 제4차 외국인정책 기본계획(2023~2027)에서 제2부 주요 추진과제에 마침내 지역특화형 비자 사업이 정규사업

○ 제천시인 인구감소·지방 소멸 위기 타개책으로 귀환 동포(고려인)의

이주· 정착 사업을 공식적으로 추진하고 있음. 제천시는 ‘충청북도 고려인 주민 지원 조례’ (2023.7)에 앞서 ‘제천시 고려인 등 재외동포 주민 지원에 관한 조례’를 제정(2023.4)했고, 제천 관내 8개 기관 (제천경찰서·제천교육청·세명대·제천서울병원 등)과 고려인 등 재외동포 이주·정착 지원사업 업무협약도 체결. 제천시는 2023년 80명, 2024~2026년까지 해마다 300여 명씩 고려인을 유치하는 등 고려인 1,000명 이주·정착 사업 추진

○ 한국 내 고려인 마을 조성 중인 지역: 제천(27), 영천(26), 익산(28) 등

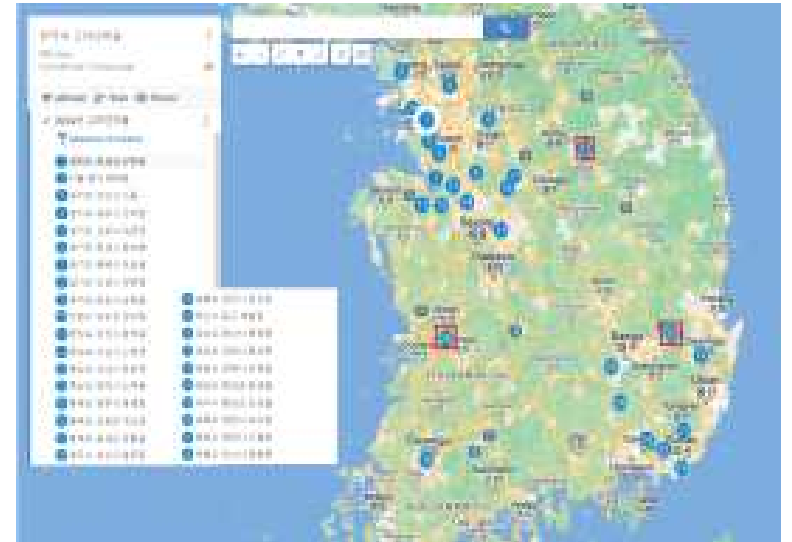

○ 제천시 고려인 정착촌 조성 사례

- 지방소멸 대응 노력으로 정착촌이 형성되면 초등학교 폐교 방지, 특성화고등학교 학생 충원, 지역경제 활성화 등 기대 효과



○ 순창군 지방소멸 대응 기금 연계 정책

- 장류 산업에 이민 다문화 특성화 마을 조성 방안 필요
- 지역우수인재와 외국국적동포 유치, 지역민과 다문화 이주민 참여
- 시범사업(2022.10.4~2023.10.3.) 기간 순창군 성과 (지역우수인재)
- 지역우수인재 모집 현황 (시범사업) <2023. 04. 기준>

구분	계	<1차 선정>			<2차 선정>		
		정읍	남원	김제	순창	고창	부안
쿼터	400(100%)	55(100%)	35(100%)	110(100%)	70(100%)	65(100%)	65(100%)
선발	222(56%)	39(71%)	23(66%)	89(81%)	5(7%)	17(26%)	49(75%)

- [지역우수인재] 외국인 유학생 대상 취업박람회 등 통해 계속 추진
- [외국국적동포] 순창군의 장류산업에 동포(고려인, 조선족) 가족 유치, 동포마을 조성 방안 마련 필요.

올해부터는 재외동포도 지역특화형 비자를 발급받기 위해서는 도지사의 추천이 필요함에 따라, 외국인 취업박람회 등을 추진 시 재외동포에 게도 적극적인 홍보와 참여를 유도해, 재외동포 또한 유입을 확대하고 지역에 안정적인 정착을 유도해 나갈 예정이다. (전북특별자치도 보도자료 중에서)

※ 고려인동포 : 수도권에서 이주한 영천시와 제천시 고려인동포 가족. 대부분 타민족배우자(F-1) 비자 특례 받기 위해 인구감소지역 이주. 단, 고려인동포 가족(F-1) 또한 수도권 거주/취업 요구하고 있음.

※ 중국동포 : 80% 이상 수도권 거주. 수원 및 안산 중국동포 가족 중에서 타민족배우자(F-1) 비자 특례 고려해 이주 의사 표명하고 있음.

- 외국국적동포 유형

구분	시범사업	2024년 운영	변경 사유
추천	지자체 추천없이 외국국적 동포가 직접 지역특화형 동포비자(F-4-R) 신청 가능	지자체 추천을 받아야 지역특화형 동포비자(F-4-R) 신청 가능	지자체의 적극적 참여 목적

- 외국국적동포 유형 세부 내용

○ (법무부·지자체) 동포와 그 가족에 대한 체류 특례 부여

< 기본 요건 >

- (대상) 다음 각 호의 어느 하나에 해당하는 사람으로서 지자체장의 추천을 받은 사람
 - ㉠ 지역특화형 비자 사업 대상 지자체로 선정되기 전 이주하여, 해당 지역에서 2년 이상 거주하고 있는 외국국적동포
 - ㉡ 비인구감소지역에 거주하다가 사업 선정 지자체로 가족(배우자, 자녀)과 동반 이주하려는 60세 미만 외국국적동포
 - ㉢ 해외에 거주하다가 사업 선정 지자체로 가족(배우자, 자녀)과 동반 이주하려는 60세 미만 외국국적동포(사증발급신청 등 첨부 서류에 관한 고시 국가 限)
 - ※ ㉠은 기존 거주자 1인 단독 신청 가능, ㉠ 및 ㉡은 동포 1인 先 이주 후 1년 내 가족이 순차 이주하는 방식도 허용(동반가족 미이주시 체류기간 연장 억제)
- (체류특례) 자격 변경 후 '최소 2년 이상 거주'를 조건으로 동포와 그 자녀는 지역특화동포(F-4-R), 동포가 아닌 배우자 및 배우자의 전혼 출생 자녀는 지역특화동포가족(F-1-9R) 체류자격으로 변경
 - ※ 기존 재외동포(F-4)자격 소지자도 지자체장 추천과 2년 이상 거주를 조건으로 지역특화동포(F-4-R)로 세부코드 변경 가능
- (배정인원) 외국국적동포 유형에 별도 배정인원은 없이 자율적으로 정하되, 차년도 지역 우수인재 쿼터 배분 시 동포추천 실적 반영 예정
- (체류특례) 취업 활동 제한 완화, 배우자 취업활동 허용, 영주(F-5-6R) 요건 완화



3. 순창군 특화정책 방안

1) 이주민 다문화 특성화 마을 ‘모자이크 빌리지’ 조성 기반 사업

(1) 추진 배경 및 목적

- 인구감소와 고령화로 지역소멸 위기 심화, 지방 노동인구의 급격한 감소 추세로 인구정책 기조 변화
- 정부 외국인 이주민, 동포 이주 정책 시행 본격화, 법무부 인구감소 지역 지역특화비자 사업 시행 및 이민청 신설 검토, 2023년 6월 재외 동포청 출범
- 순창군 내 2023년 12월 말 다문화 가정 315세대 거주, 순창군 다문화 가족센터 56명 통·번역사와 원어민 강사 등 연계 국내 귀환이주자, 중국동포, 고려인 동포 이주 정착 지원사업

(2) 사업개요

- 대상 지역: 순창군 전 지역 합법적 체류 국내외 고려인 동포, 중국동포, 다문화가족 등
- 사업내용: 체류 특례, 단기 체류, 정착 교육, 취업 연계, 주거 연계, 의료지원, 보육 지원, 상담 지원 등 기반 조성
- 사업 기간: 2025년~2027년
- 사업 주체: 순창군, 순창군 이주민다문화특성화마을센터
- 총사업비: 500백만원(도비, 군비)
- 재원조달방법: 전북특별자치도, 순창군
- 관계부처 및 사업 : 행정안전부 지방소멸대응기금 사용 가이드라인)

(단위: 백만원)

구분	계	2025	2026	2027	2028	2029	2030
합계	500	100	200	200			
국비							
도비	350	50	150	150			
군비	150	50	50	50			
기타							

2) 고향사랑기부제 확대를 위한 순창군 출신 국내외 인적 네트워크 구축 사업

(1) 추진 배경 및 목적

- 개인의 자발적 기부를 통한 지방재정 확충을 목적으로 지역 특산품 등을 답례품으로 제공하여 지역경제 활성화를 도모하는 ‘고향 사랑 기부금에 관한 법률’ 2021년 10월 19일 제정, 2023년 1월 1일 시행
- ‘고향 사랑 기부제’의 확대 방안으로 순창군 출신 국내외 정계, 재계, 언론계 등 관계 인구 지속성을 위한 인적 네트워크 발굴과 구축을 통해 순창군 지역경제 활성화 및 순창군 방문 효과 극대화

(2) 사업개요

- 대상 지역: 순창군 읍 10개면 출신자 대상
 - 사업내용: 순창군 출신 정·재계 언론인 대상 인적 네트워크 발굴 및 구축사업
 - 사업 기간: 2025년~2027년
 - 사업 주체: 순창군
 - 총사업비: 200백만원(군비)
 - 재원조달방법: 전북특별자치도, 순창군
 - 관계부처 및 사업 : 행정안전부 지방소멸대응기금 사용 가이드라인)
- (단위: 백만원)

구분	계	2025	2026	2027	2028	2029	2030
합계	200	50	50	100			
국비							
도비	100	25	25	50			
군비	100	25	25	50			
기타							

3) 기후변화대응 청년 농업인 육성을 위한 ‘팜스 큐브’ 스마트팜 확대 사업

(1) 추진 배경 및 목적

- 지구 온난화, 폭염, 폭우, 일조량 부족, 가뭄 등 기후 변화에 따른 농작물 수급 불안정 혹은 예상 작물의 데이터 기반 솔루션으로 극복 해소 필요
- 농작물 수급 불안정 해소, 기후 변화 극복 등을 위한 특정 작물 분야, 솔루션을 갖춘 순창군 내 후계농업인 및 청년 농업인 육성 기반 마련 「후계 농어업인 및 청년 농어업인 육성 지원에 관한 법률 제2조 제2호 시행령, 제3조」
- 순창군 청년 귀농인 대상 스마트팜 확산으로 노동력 절감 및 병충해 감소로 생산성 향상, 정착지원

(2) 사업개요

- 대상 지역: 순창군 내 청년 농업인, 초중고, 양로원, 요양원 등
- 사업내용: 순창군 청년 농업인 양성 육성 프로그램 개발 운영
- 사업 기간: 2025년~2027년
- 사업 주체: 순창군
- 총사업비: 300백만원(군비)
- 재원조달방법: 순창군, 농림축산식품부
- 관계부처 및 사업 : 농림축산식품부 스마트농업 확산 지원사업)

(단위: 백만원)

구분	계	2025	2026	2027	2028	2029	2030
합계	300	100	100	100			
국비							
도비	150	50	50	50			
군비	150	50	50	50			
기타							

4) 은퇴자(장류 및 발효 명인 등)를 위한 ‘순창헬스-푸드타운’ 건강 빌리지 구축사업

(1) 추진 배경 및 목적

- 국회 국토교통위원회 맹성규 위원장 제22대 국회 1호 법안으로 은퇴한 고령층이 모여 거주하는 도시를 조성할 수 있는 법적 근거를 담은 ‘은퇴자 마을(도시) 조성 및 운영에 관한 특별법안’을 국민의힘 이양수 의원과 공동대표 발의
- 현재 순창군이 운영 중인 순창건강휴양타운, 용결산자연휴양림, 설랜드, 건강장수체험과학관, 섬진강 자전거길, 섬진강 예술인마을, 강천산 군립공원 등을 활용한 고령화 사회 대비은퇴자 마을 조성사업 기반 마련

(2) 사업개요

- 대상 지역: 순창군 내 섬진강권 일대 6개 휴양시설 연계
- 사업내용: 현재 순창군에서 운영 중인 휴양 관련 시설 연계하여 은퇴자들을 위해 주거 기능, 의료, 오락, 운동, 커뮤니티 시설 등 노인 주거 복합단지 조성을 통해 지역 경제 활성화 도모와 지역 정착지원
- 사업 기간: 2025년~2027년
- 사업 주체: 순창군, 은퇴자빌리지센터
- 총사업비: 300백만원(군비)
- 재원조달방법: 전북특별자치도, 순창군
- 관계부처 및 사업 : 국토교통부 제3차 장기주거종합계획

(단위: 백만원)

구분	계	2025	2026	2027	2028	2029	2030
합계	300	100	100	100			
국비							
도비	150	50	50	50			
군비	150	50	50	50			
기타							

<참고문헌>

김시백 외(2020) 『순창 발효테마파크 관리운영재단 설립 타당성 조사 연구 용역』 전북연구원.

김수은 외(2023) 『전라북도 지방시대 계획(2023~2027)』 전라북도.

농촌지역 신활력 사업 활성화를 위한 방안 : 순창군을 중심으로-한국농공학회지 배균기 외(2019) 『순창군 농업·농촌 및 식품산업 발전계획(2019~2023)』 전북연구원.

이창원 외(2021) 『방문취업(H-2)과 재외동포(F-4) 자격 통합에 대한 연구』 한국이민정책연구원.

이민수(2010) 『농촌지역 일자리 창출 방안』 전북발전연구원.

이성재 외(2015) 『남원시·임실군·순창군 지역 생활권 발전계획』 전북발전연구원.

이주연 외(2023) 『전라북도 외국인정책 종합계획 수립 연구』 전라북도.

이중섭 외(2018) 『제4기 순창군 지역사회보장계획 수립(2019~2022)』 전북연구원.

이홍재(2016) 『인구절벽에 대비한 해외정책 및 사례 연구』 한국산업인력공단.

임승현 외(2024) 『인구감소 대응 농촌마을 기본공간정보 구축 기초 연구』 전북연구원.

순창군(2024) 『순창군 2026 종합발전계획(요약서)』

순창군(2023) 『도농 교류 활성화로 지역경제와 관계 인구 두 마리 토끼 잡아』 (주)지방자치연구소

순창군(2022) 『2022~2026(5개년) 중기지방재정계획』

순창군(2024) 『2024년도 주요 업무 추진계획』

순창군(2024) 『2024년도 부서별 주요 업무 추진상황(2024년 7월 기준)』

조원지 외(2024) 『전북특별자치도 광역 계절 근로자제 지원모델 개발 연구』 전북연구원.

전라북도 순창군, 일과 휴식 함께 즐기는 위케이션 거점 공간 조성-(주)지방자치연구소

지방자치단체의 푸드플랜 성공조건에 관한 연구(2023)-전라북도 순창군을 중심으로- (원광대학교 대학원 사회적 경제학과 구준희)

통계청(2023) 『인구총조사』

통계청(2023) 『전국사업체조사』

통계청(2023) 『순창군 사업체 기초조사』

황영모 외(2023) 『지방소멸 대응재원의 농업·농촌 활용방안 연구』 전라북도의회.

『아시아엔』 2022년 12월 14일 “2023년 경북 영천과 충북 제천에 ‘고려 인마을’ 이 생길 수 있을까?” : <http://kor.theasian.asia/archives/327873>(검색일 2024.12.06.).

『아시아엔』 2023년 3월 19일 “ ‘지역특화형 비자’ 사업과 경주 영천 고려인동포 ” : <http://kor.theasian.asia/archives/333330>(검색일 2024.12.04.).

『아시아엔』 2023년 8월 16일 “ ‘지역특화형 비자 유형2’ 사업, 이대로 좋은가? ” : <http://kor.theasian.asia/archives/343616>(검색일 2024.12.03.).

『아시아엔』 2023년 5월 6일 “김관영 지사 정성주 시장께 드리는 세 가지 질문 ” : <http://kor.theasian.asia/archives/336816>(검색일 2024.12.03.)